ÚZEMNÍ PLÁN KARVINÁ

NÁVRH ZMĚNY Č. 8

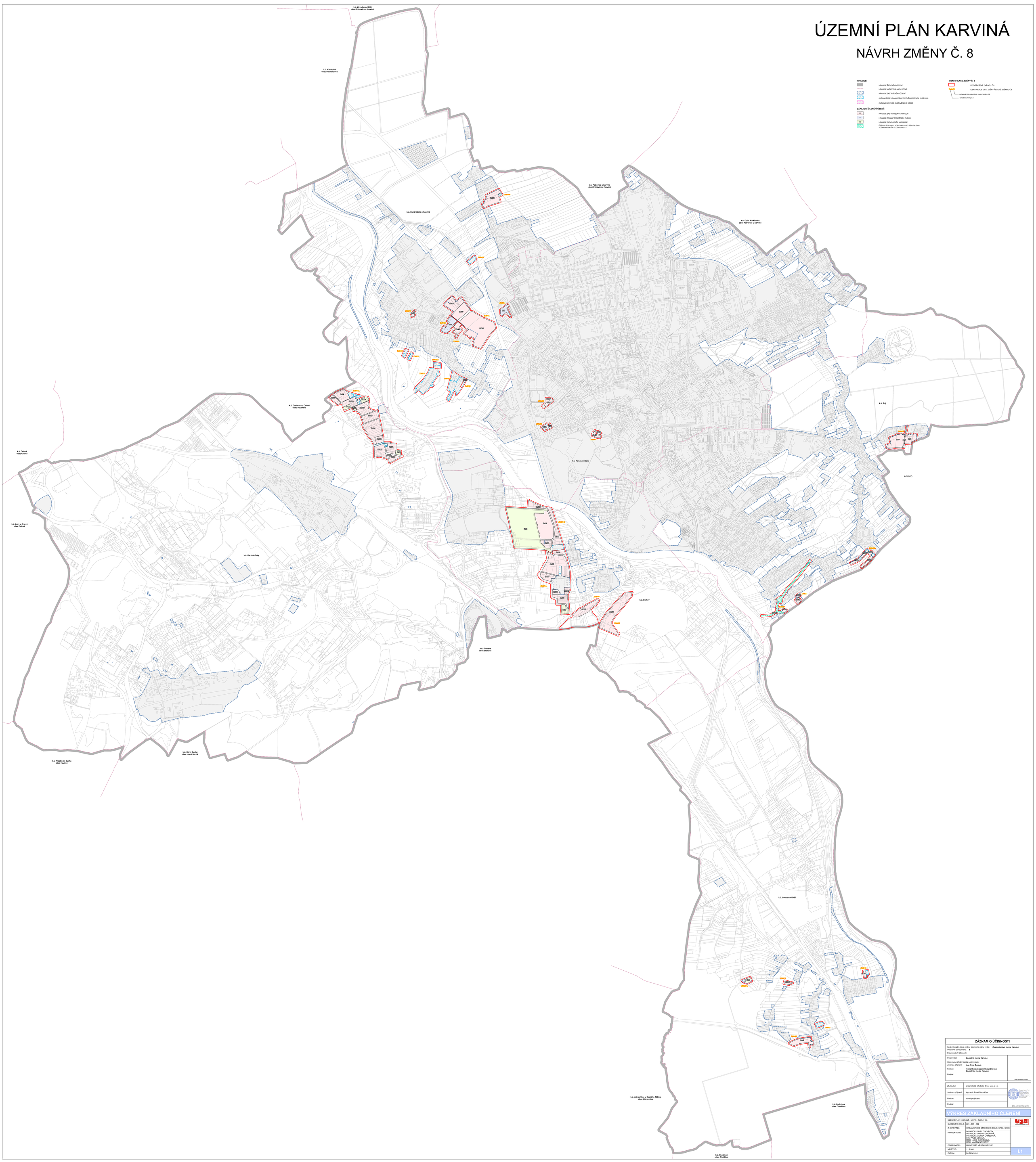

ZÁZNAM O ÚČINNOSTI

Správní orgán, který změnu územního plánu vydal:	**Zastupitelstvo města Karviné**
Pořadové číslo změny:	**8**
Datum nabytí účinnosti:	
Pořizovatel:	**Magistrát města Karviné**
Oprávněná úřední osoba pořizovatele:	
Jméno a příjmení:	**Ing. Anna Dorová**
Funkce:	**referent útvaru územního plánování Magistrátu města Karviné**
Podpis:	
	Otisk úředního razítka

Zhotovitel:	Urbanistické středisko Brno, spol. s r.o.
Jméno a příjmení:	Ing. arch. Pavel Ducháček
Funkce:	Hlavní projektant
Podpis:	
	Otisk autorského razítka

URBANISTICKÉ STŘEDISKO BRNO, spol. s r.o.
Lužánská 2, 602 00 Brno
IČO: 46347216
tel.: 543 211 111
www.usb.cz

VÝKRES ZÁKLADNÍHO ČLENĚNÍ

ÚZEMNÍ PLÁN KARVINÉ - NÁVRH ZMĚNY č.8	
EVIDENČNÍ ČÍSLO:	225 - 005 - 122
ZHOTOVITEL:	URBANISTICKÉ STŘEDISKO BRNO, SPOL. S R.O.
PROJEKTANTI:	ING.ARCH. PAVEL DUCHÁČEK; ING.ARCH. VANDA CZNERDOVÁ, ING.ARCH. ZDENĚK CHMELOVÁ, ING. PAVEL HÉBEL, MGR. LUCIE BURYŠKOVÁ, MGR. MARTIN NOVOTNÝ
POŘIZOVATEL:	MAGISTRÁT MĚSTA KARVINÉ
MĚŘÍTKO:	1 : 5 000
DATUM:	DUBEN 2026

I.1