

# ÚZEMNÍ PLÁN KARVINÁ NÁVRH ZMĚNY Č. 8

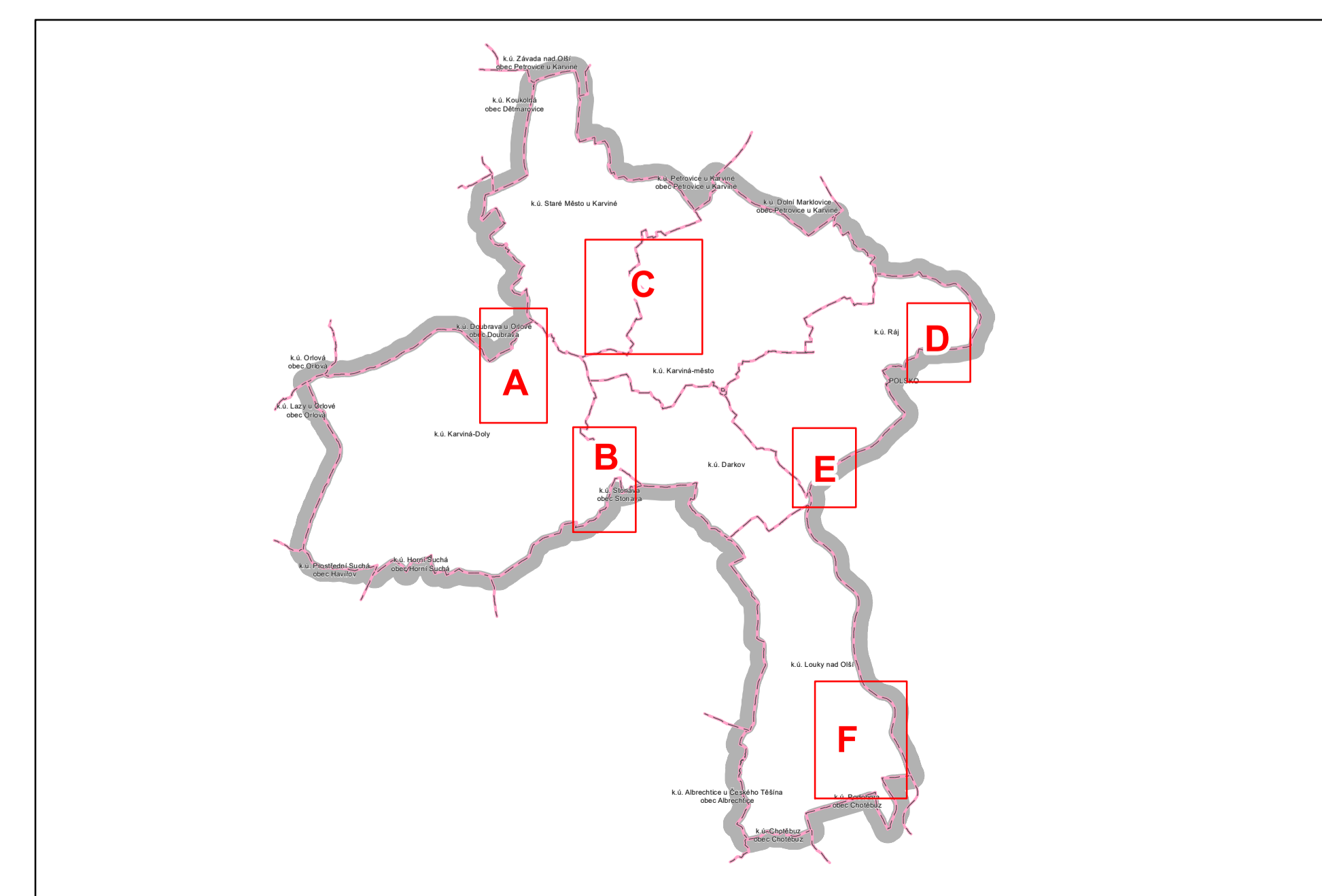
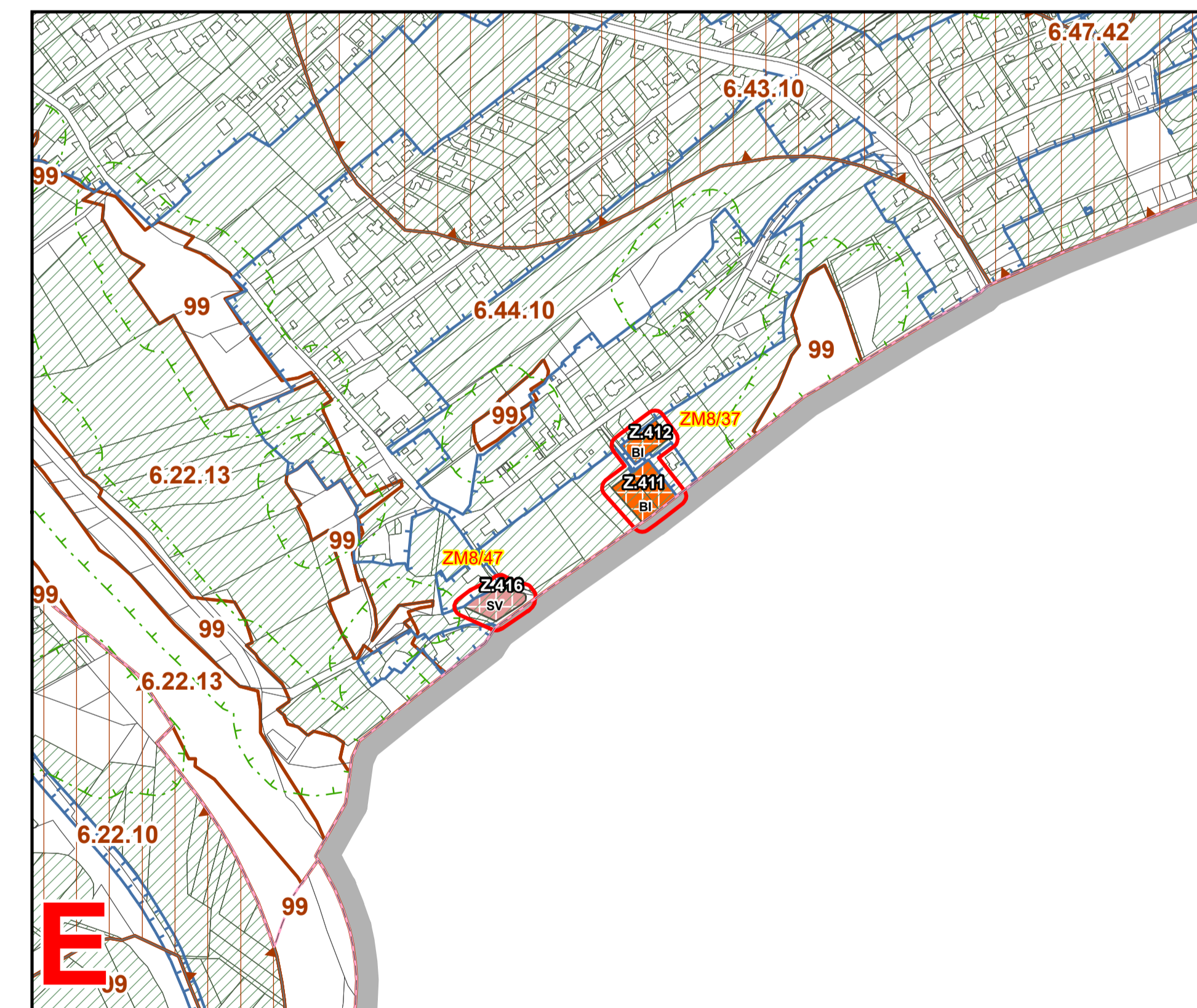
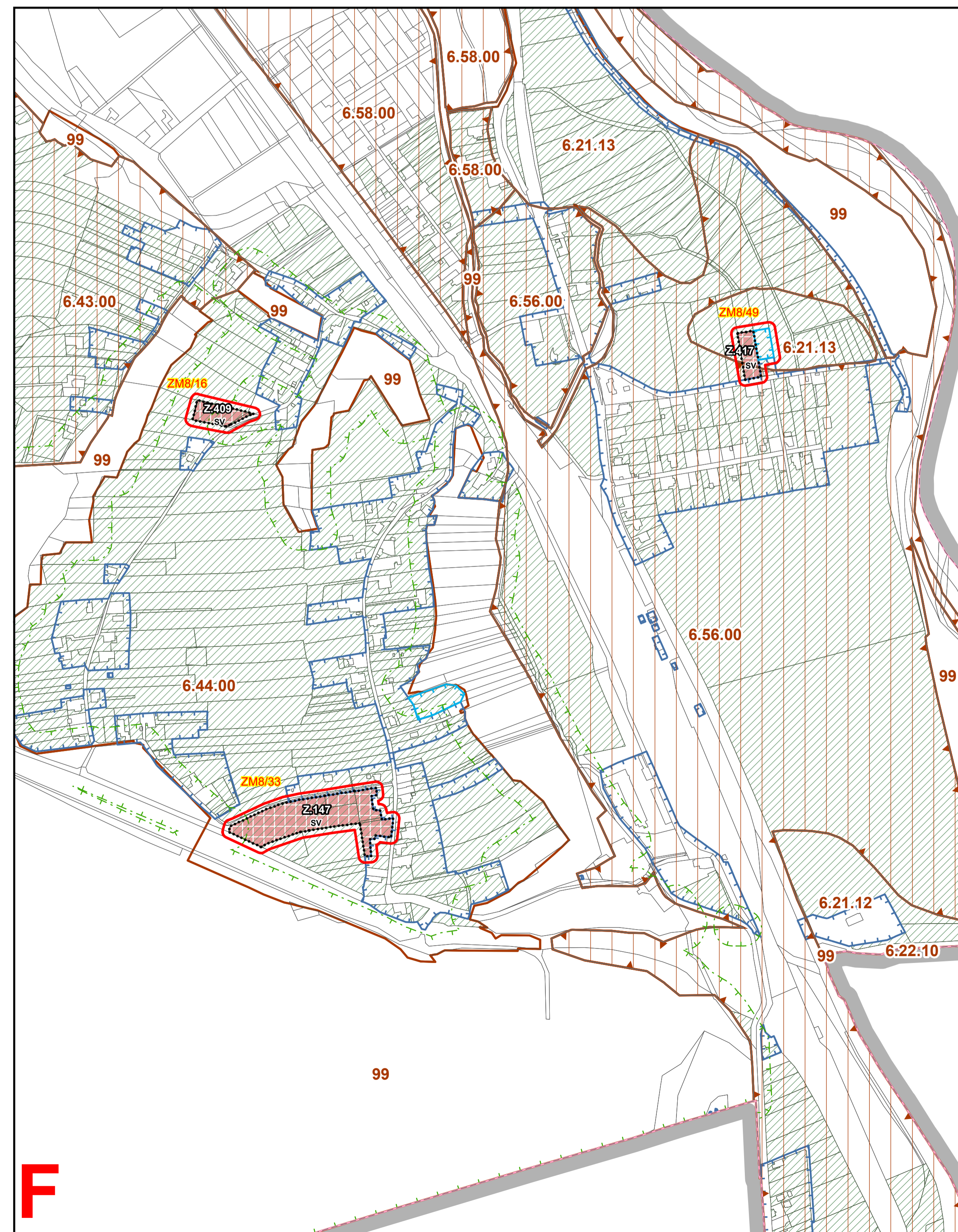
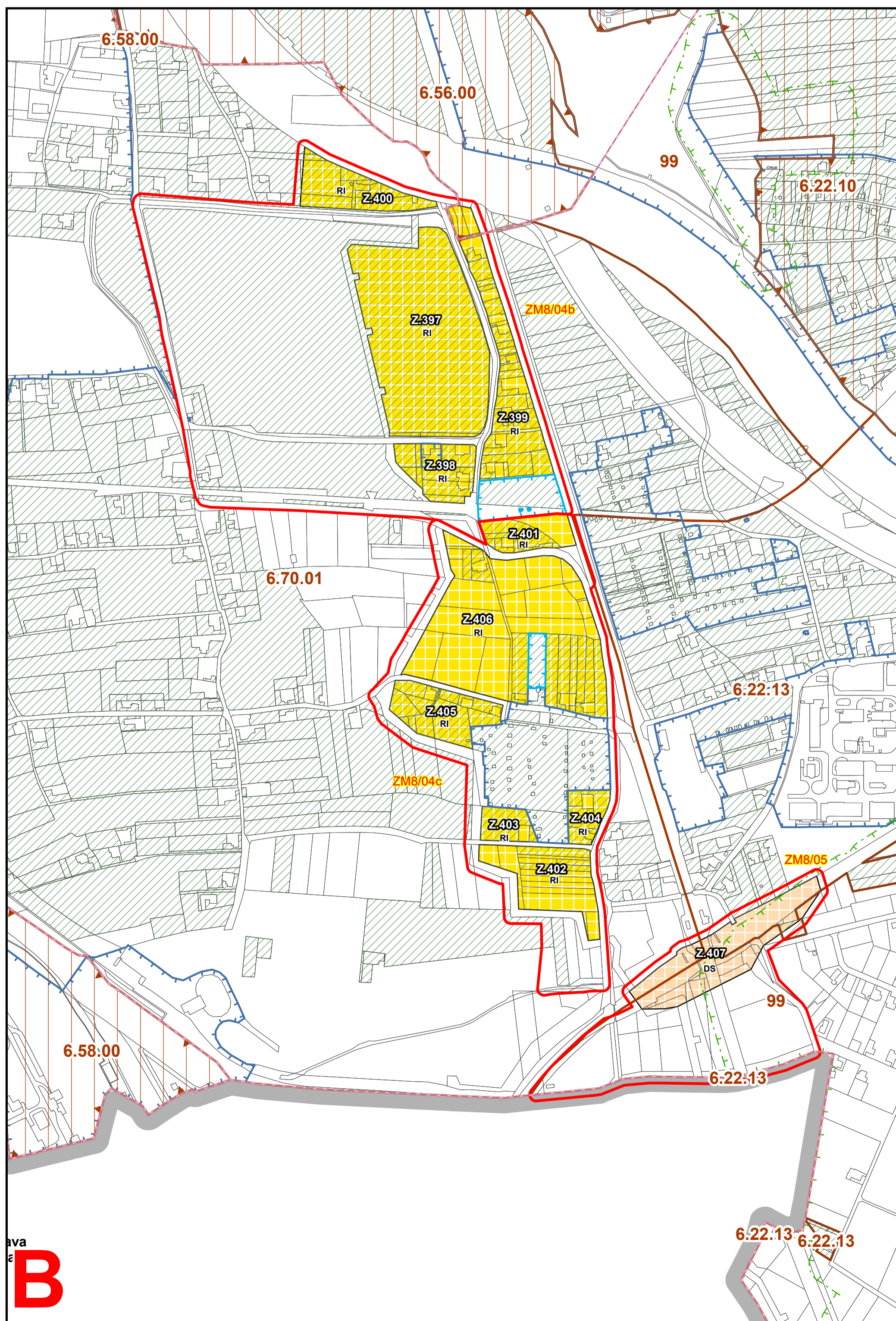
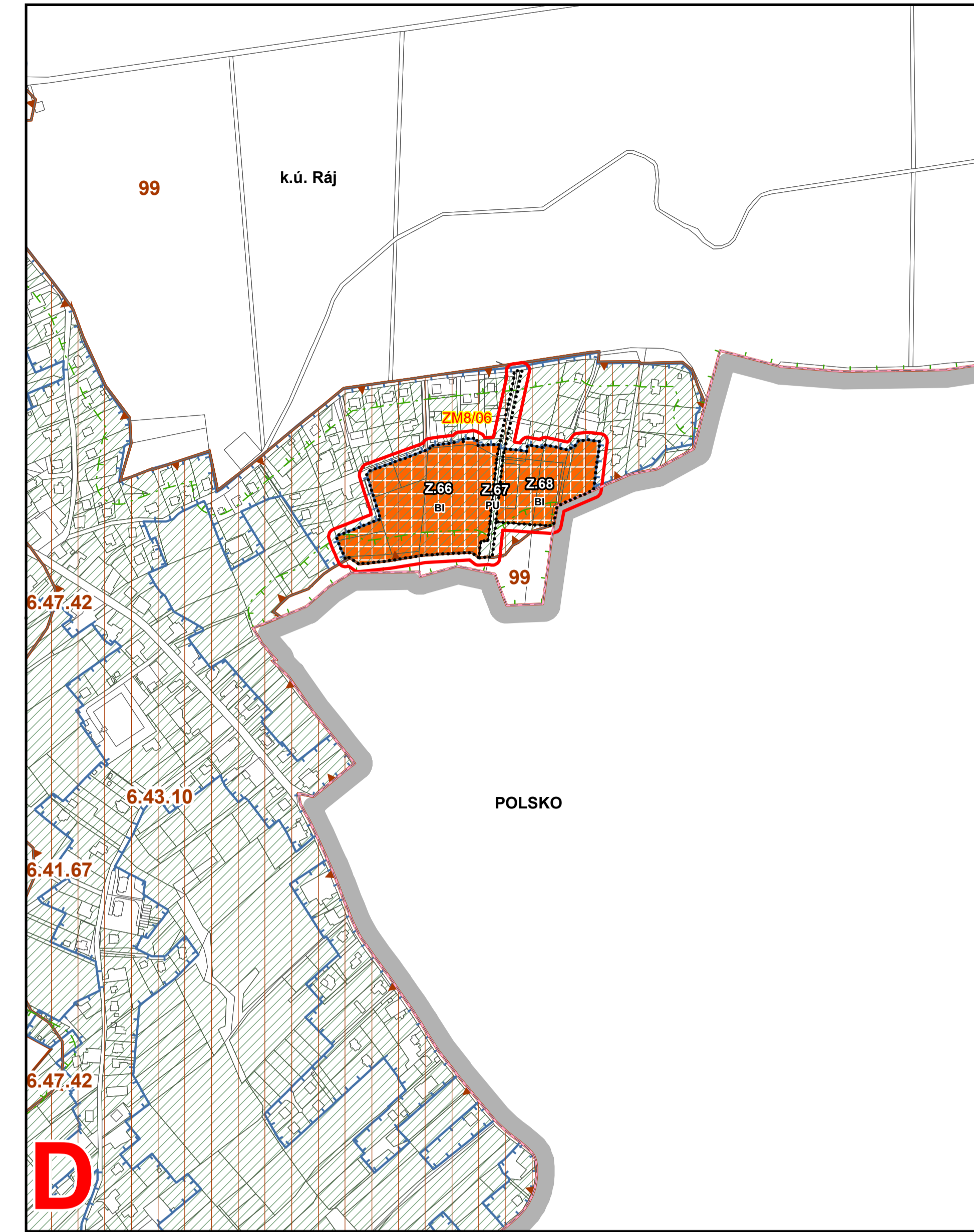
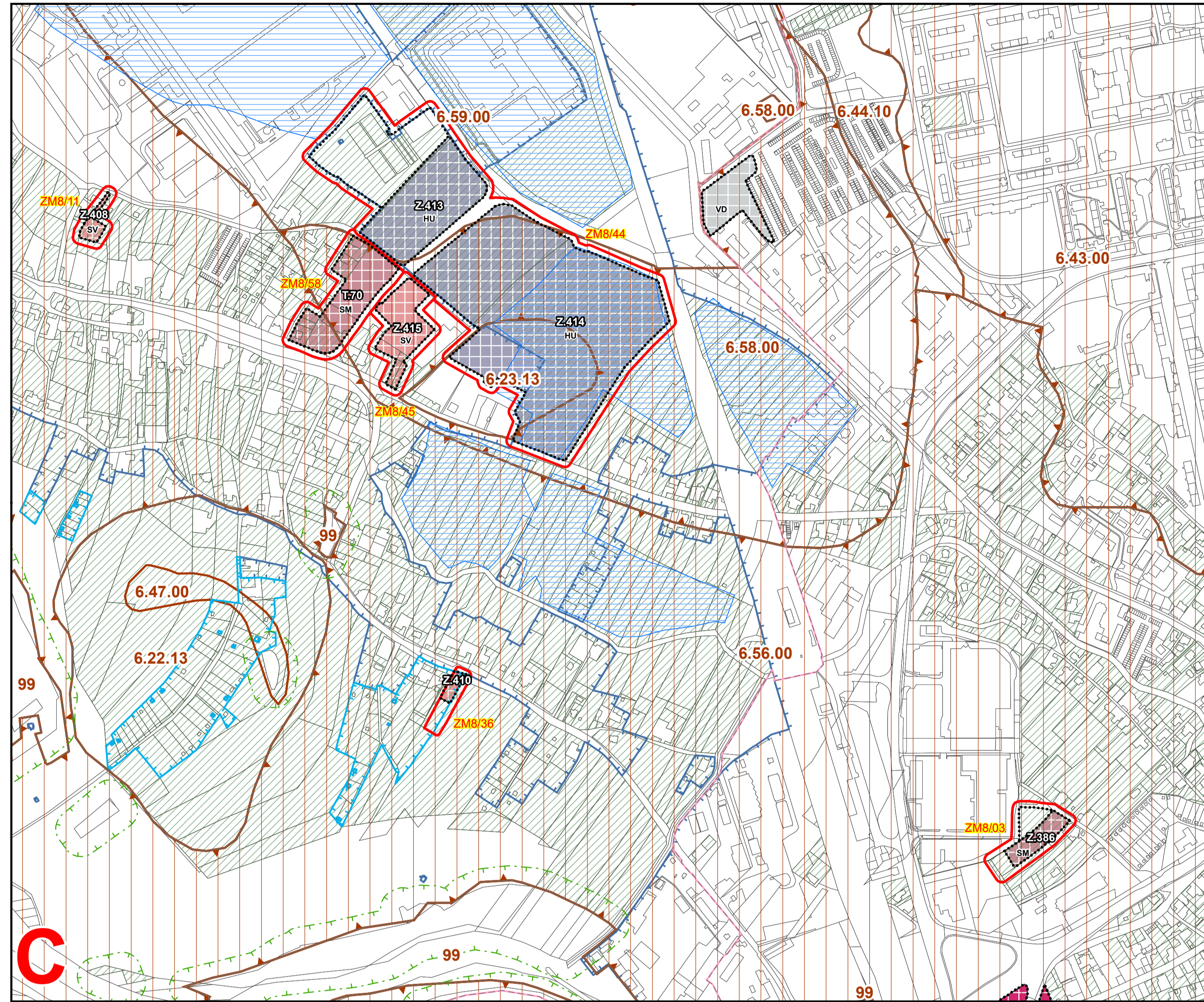
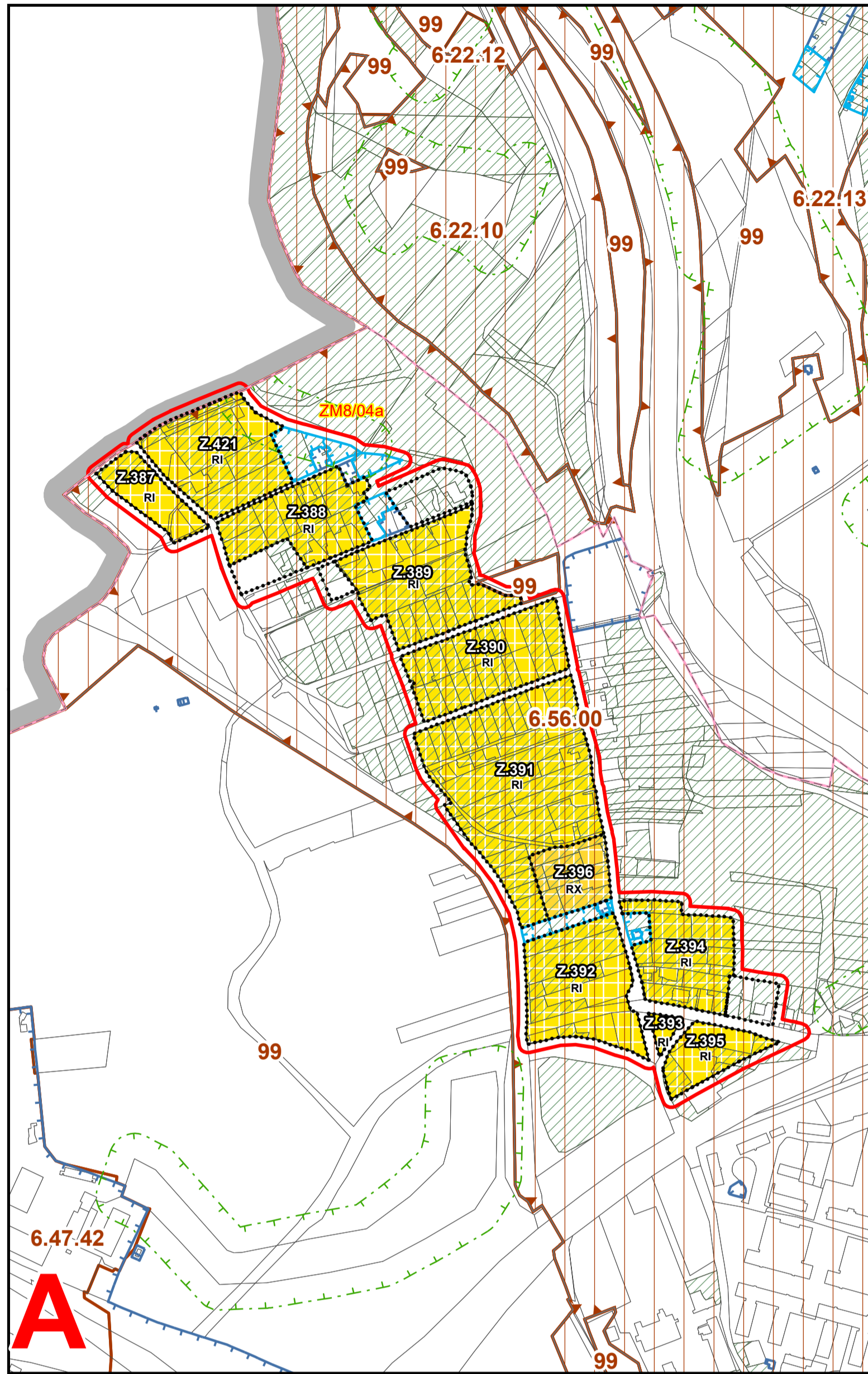

**IDENTIFIKACE ZMĚNY Č. 8**

ÚZEMÍ REŠENÉ ZMĚNOU Č. 8  
IDENTIFIKACE DÍLČÍ ZMĚNY REŠENÉ ZMĚNOU Č. 8  
pořadové číslo návrhu dle zadání změny č. 8  
označení změny č. 8

**HRANICE:**

HRANICE REŠENÉHO ÚZEMÍ  
HRANICE KATASTRÁLNÍCH ÚZEMÍ  
HRANICE ZASTAVĚNÉHO ÚZEMÍ  
AKTUALIZACE HRANICE ZASTAVĚNÉHO ÚZEMÍ K 20.02.2026  
HRANICE ZASTAVITELNÝCH PLOCH  
HRANICE TRANSFORMAČNÍCH PLOCH  
HRANICE PLOCH ZMĚN V KRAJINĚ

**PLOCHY S ROZDÍLNÝM ZPŮSOBEM VYUŽITÍ S DOPADEM DO ZPF**

**PLOCHY BYDLENÍ**  
PLOCHY BYDLENÍ INDIVIDUÁLNÍHO  
PLOCHY REKREACE  
PLOCHY REKREACE INDIVIDUÁLNÍ  
PLOCHY REKREACE JINÉ

**PLOCHY ZELENĚ**  
PLOCHY ZELENĚ JINÉ - REKREAČNÍ

**PLOCHY SMÍŠENÉ OBYTNÉ**  
PLOCHY SMÍŠENÉ OBYTNÉ VENKOVSKÉ  
PLOCHY SMÍŠENÉ OBYTNÉ MĚSTSKÉ

**PLOCHY DOPRAVNÍ INFRASTRUKTURY**  
PLOCHY DOPRAVY SILNIČNÍ

**PLOCHY VÝROBY A SKLADOVÁNÍ**  
PLOCHY VÝROBY DROBNÉ A SLUŽEB  
PLOCHY SMÍŠENÉ VÝROBNÍ  
PLOCHY SMÍŠENÉ VÝROBNÍ VŠEOBECNÉ

**VYHODNOCENÍ ZÁBORU ZPF A PUPFL**

HRANICE A KÓD BPEJ  
ZEMĚDĚLSKÁ PŮDA I. NEBO II. TŘÍDY OCHRANY  
ZEMĚDĚLSKÁ PŮDA  
MELIORACE  
VZDÁLENOST 30 M OD OKRAJE LESA

| ZÁZNAM O ÚČINNOSTI                               |   |
|--|---|
| Správní orgán, který změnu územního plánu vydal: | Zastupitelstvo města Karviné                                  |
| Pořadové číslo změny:                            | 8   |
| Datum nabytí účinnosti:                          |   |
| Pořizovatel:                                     | Magistrát města Karviné                                       |
| Oprávněná úřední osoba pořizovatele:             |   |
| Jméno a příjmení:                                | Ing. Anna Dorová  |
| Funkce:  | referent úřadu územního plánování<br>Magistrátu města Karviné |
| Podpis:  |   |

|                   |   |  |
|-------------------|---|--|
| Zhotovitel:       | Urbanistické středisko Brno, spol. s r.o. |  |
| Jméno a příjmení: | Ing. arch. Pavel Ducháček                 |  |
| Funkce:           | hlavní projektant                         |  |
| Podpis:           |   |  |

| VYHODNOCENÍ NAVRHOVANÉHO ŘEŠENÍ NA ZPF A PUPFL |  |
|--|--|
| ÚZEMNÍ PLÁN KARVINÁ - NÁVRH ZMĚNY Č. 8         |  |
| EVIDENČNÍ ČÍSLO:                               | 225 - 005 - 122  |
| ZHOTOVITEL:                                    | URBANISTICKÉ STŘEDISKO BRNO, SPOL. S R.O.  |
| PROJEKTANTI:                                   | ING. ARCH. PAVEL DUCHÁČEK,<br>ING. ARCH. VANDA CIZNEROVÁ,<br>ING. ARCH. ANDREA CHMELOVÁ,<br>ING. PAVEL VESELY,<br>MGR. LUCIE BURYŠKOVÁ,<br>MGR. MARTIN NOVOTNÝ |
| POŘIZOVATEL:                                   | MAGISTRÁT MĚSTA KARVINÉ  |
| MĚŘÍTKO:                                       | 1 : 5 000  |
| DATUM:   | DUBEN 2026   |

