ÚZEMNÍ PLÁN KARVINÁ

NÁVRH ZMĚNY Č. 8

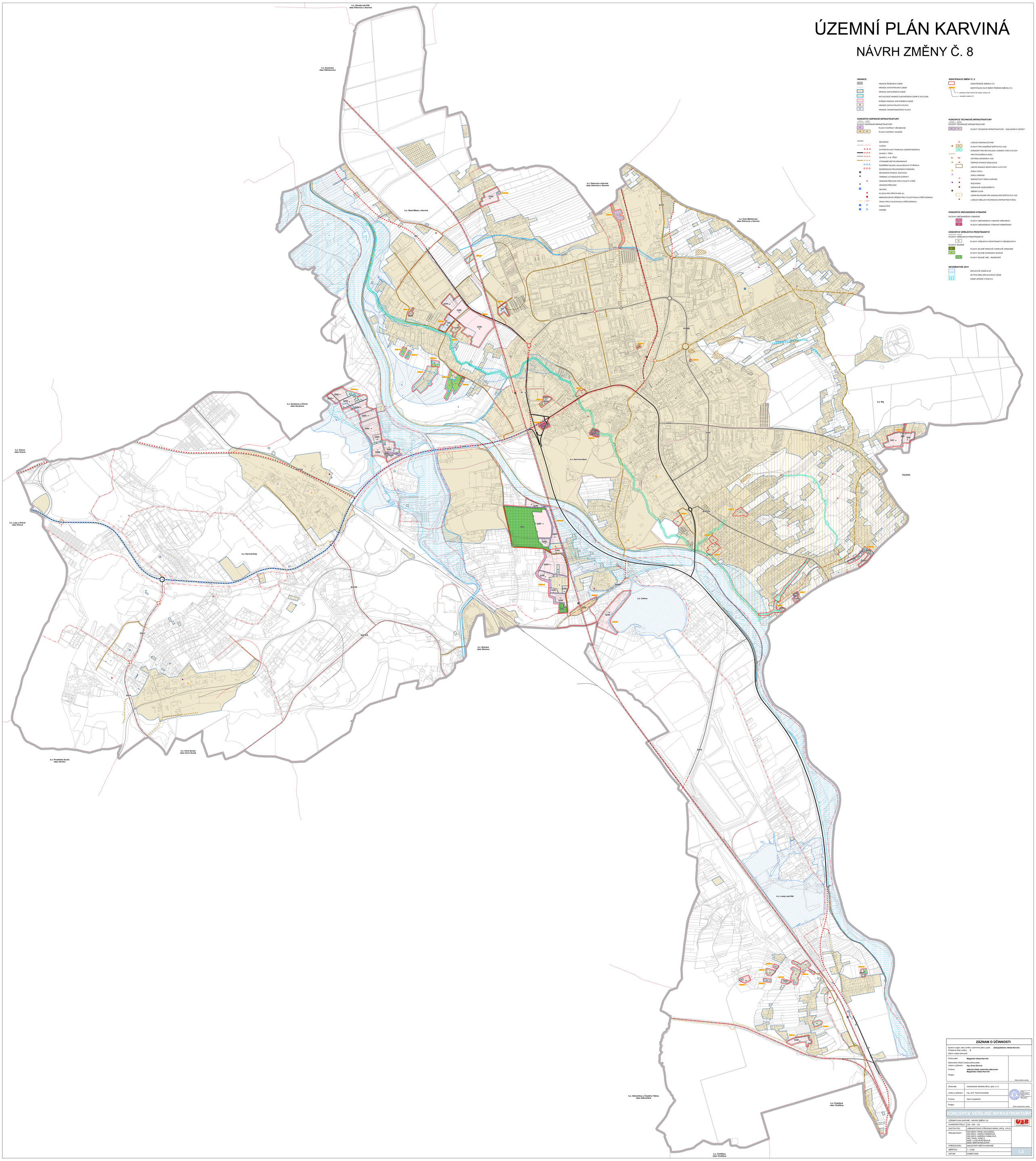

HRANICE:

- HRANICE ŘEŠENÉHO ÚZEMÍ
- HRANICE KATASTRÁLNÍCH ÚZEMÍ
- HRANICE ZASTAVĚNÉHO ÚZEMÍ
- AKTUALIZACE HRANICE ZASTAVĚNÉHO ÚZEMÍ K 20.02.2026
- RUŠENÁ HRANICE ZASTAVĚNÉHO ÚZEMÍ
- HRANICE ZASTAVITELNÝCH PLOCH
- HRANICE TRANSFORMAČNÍCH PLOCH

IDENTIFIKACE ZMĚNY Č. 8

- ÚZEMÍ ŘEŠENÉ ZMĚNOU Č.8
- ZM001 IDENTIFIKACE DÍLČÍ ZMĚNY ŘEŠENÉ ZMĚNOU Č.8
  - pořadové číslo návrhu dle zadání změny č.8
  - označení změny č.8

KONCEPCE DOPRAVNÍ INFRASTRUKTURY

PLOCHY DOPRAVNÍ INFRASTRUKTURY

- DS PLOCHY DOPRAVY VŠEOBECNÉ
- DS PLOCHY DOPRAVY SILNIČNÍ

- ŽELEZNICE
- VLEČKA
- SYSTÉM RYCHLÉ TRAMVAJE (ÚZEMNÍ REZERVA)
- SILNICE I. TŘÍDY
- SILNICE II. A III. TŘÍDY
- VÝZNAMNÉ MÍSTNÍ KOMUNIKACE
- ROZŠÍŘENÍ SILNICE VIII NA DÉLENÝ ČTYŘPRUH
- MODERNIZACE ŽELEZNIČNÍHO KORIDORU
- ŽELEZNIČNÍ STANICE, ZASTÁVKA
- TERMINÁL AUTOBUSOVÉ DOPRAVY
- HRANIČNÍ PŘECHOD PRO CYKLISTY A PĚŠÍ
- HRANIČNÍ PŘECHOD
- HELIPAD
- PLOCHA PRO PŘISTÁVÁNÍ ULL
- MIMOÚROVŇOVÉ KŘÍŽENÍ PRO CYKLISTICKOU A PĚŠÍ DOPRAVU
- TRASY PRO CYKLISTICKOU A PĚŠÍ DOPRAVU
- P PARKOVIŠTĚ
- G GARÁŽE

KONCEPCE TECHNICKÉ INFRASTRUKTURY

PLOCHY TECHNICKÉ INFRASTRUKTURY

- TI TO PLOCHY TECHNICKÉ INFRASTRUKTURY – NAKLÁDÁNÍ S ODPADY

- LOKÁLNÍ ODKANALIZOVÁNÍ
- PLOCHY PRO ZADRŽENÍ DEŠŤOVÝCH VOD
- KORIDORY PRO REVITALIZACI VODNÍCH TOKŮ A PLOCH
- PROTIPOVODŇOVÁ HRÁZ
- ČISTÍRNA ODPADNÍCH VOD
- ČERPACÍ STANICE KANALIZACE
- LIMITNÍ HRANICE NEGATIVNÍCH VLIVŮ ČOV
- ZDROJ TEPLA
- ZDROJ ENERGIE
- ENERGETICKY ZDROJ KARVINÁ
- RODVODNA
- ODPADOVÉ HOSPODÁŘSTVÍ
- SBĚRNÝ DVŮR
- ÚZEMÍ NEVHODNÉ PRO ZASAKOVÁNÍ DEŠŤOVÝCH VOD
- LOKÁLNÍ OBSLUHA TECHNICKOU INFRASTRUKTUROU

KONCEPCE OBČANSKÉHO VYBAVENÍ

PLOCHY OBČANSKÉHO VYBAVENÍ

- OV PLOCHY OBČANSKÉHO VYBAVENÍ VEŘEJNÉHO
- OK PLOCHY OBČANSKÉHO VYBAVENÍ KOMERČNÍHO

KONCEPCE VEŘEJNÝCH PROSTRANSTVÍ

PLOCHY VEŘEJNÝCH PROSTRANSTVÍ

- PV PLOCHY VEŘEJNÝCH PROSTRANSTVÍ VŠEOBECNÝCH

PLOCHY ZELENĚ

- ZP PLOCHY ZELENĚ PARKOVÉ A PARKOVĚ UPRAVENÉ
- ZO PLOCHY ZELENĚ ZAHRADNÍ A SADOVÉ
- ZX PLOCHY ZELENĚ JINÉ – REKREAČNÍ

INFORMATIVNÍ JEVY

- ZÁPLAVOVÉ ÚZEMÍ Q100
- AKTIVNÍ ZÓNA ZÁPLAVOVÉHO ÚZEMÍ
- ÚZEMÍ URČENÉ K ROZLIVU

ZÁZNAM O ÚČINNOSTI

Správní orgán, který změnu územního plánu vydal: **Zastupitelstvo města Karviné**
Pořadové číslo změny: **8**
Datum nabytí účinnosti:

Pořizovatel:	**Magistrát města Karviné**	
Oprávněná úřední osoba pořizovatele:		
Jméno a příjmení:	**Ing. Anna Durová**	
Funkce:	**referent úřadu územního plánování Magistrátu města Karviné**	
Podpis:		Otisk úředního razítka

Zhotovitel:	Urbanistické středisko Brno, spol. s r.o.	
Jméno a příjmení:	Ing. arch. Pavel Ducháček	
Funkce:	Hlavní projektant	
Podpis:		Otisk autorského razítka

KONCEPCE VEŘEJNÉ INFRASTRUKTURY

ÚZEMNÍ PLÁN KARVINÁ - NÁVRH ZMĚNY č.8	
EVIDENČNÍ ČÍSLO:	225 - 005 - 122
ZHOTOVITEL:	URBANISTICKÉ STŘEDISKO BRNO, SPOL. S R.O.
PROJEKTANT:	ING.ARCH. PAVEL DUCHÁČEK, ING.ARCH. VANDA OZNEROVÁ, ING.ARCH. ANDREA CHMELOVÁ, ING. ZDENĚK KOLÁŘ, MGR. LUCIE BJAŇŠAOVÁ, MGR. MARTIN NOVOTNÝ
POŘIZOVATEL:	MAGISTRÁT MĚSTA KARVINÉ
MĚŘÍTKO:	1 : 5 000
DATUM:	DUBEN 2026

I.3