ÚZEMNÍ PLÁN
KARVINÉ

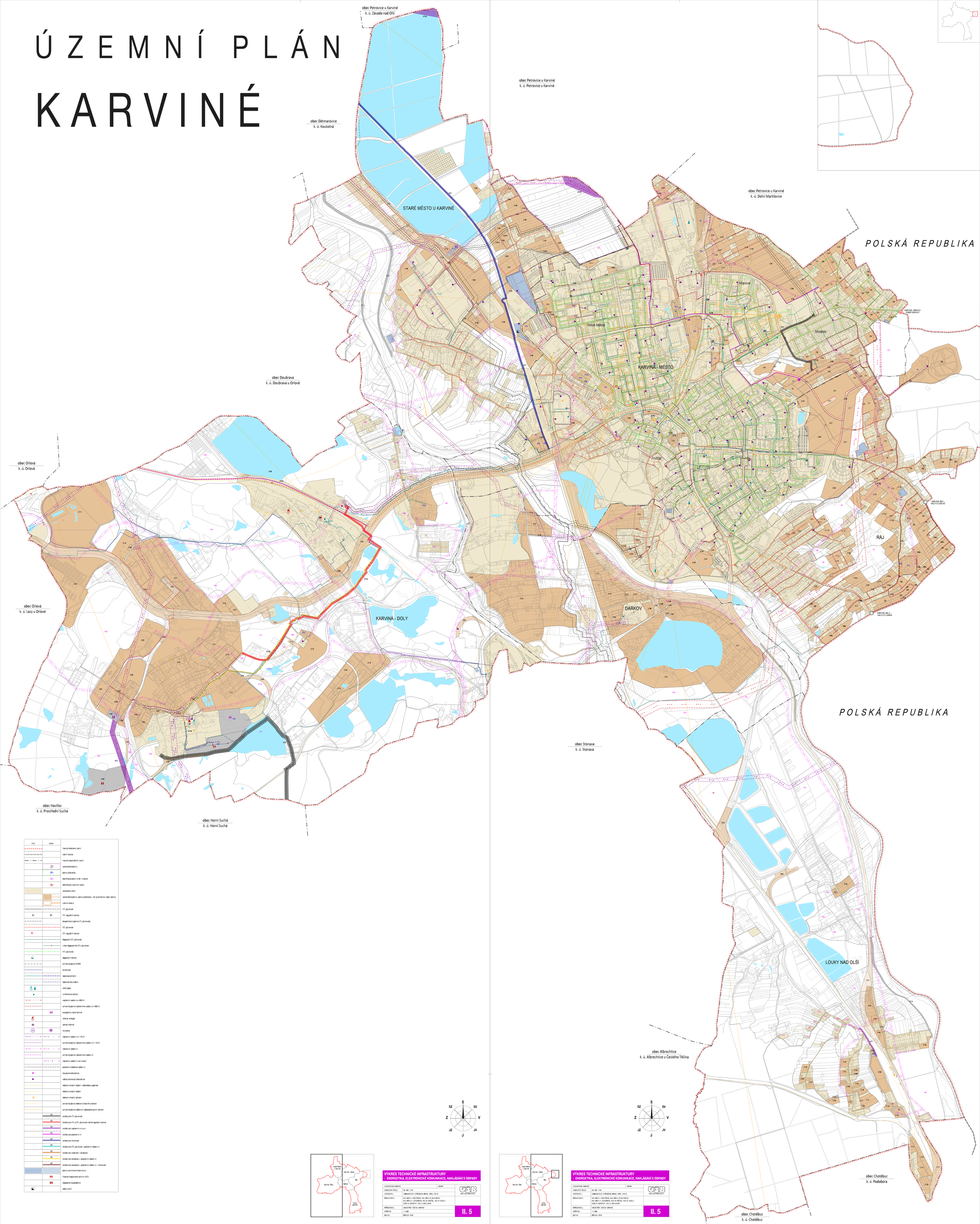

STAV	NÁVRH	
		hranice řešeného území
		státní hranice
		hranice katastrálních území
	Z1	zastavitelné plochy
	P1	plochy přestavby
	N1	identifikace ploch změn v krajině
	R1	identifikace územních rezerv
		zastavěné území
		zastavitelné plochy, plochy přestavby / vel. prostranství, dopr. plochy
		územní rezervy
		VTL plynovod
		VTL regulační stanice
		bezpečnostní pásmo VTL plynovodu
		STL plynovod
		STL regulační stanice
		degazační STL plynovod
		rušení degazačního STL plynovod
		NTL plynovod
		degazační stanice
		ochranné pásmo SKAO
		ropovod
		tepelovod primární
		tepelovod sekundární
		zdroj tepla
		výměníková stanice
		nadzemní vedení zvn 400 kV
		ochranné pásmo nadzemního vedení zvn 400 kV
		energetický zdroj Karviná
		zdroj el. energie
		spínací stanice
		rozvodna
		nadzemní vedení vvn 110 kV
		ochranné pásmo nadzemního vedení vvn 110 kV
		nadzemní vedení vn
		ochranné pásmo nadzemního vedení vn
		nadzemní vedení vn ke zrušení
		podzemní kabelové vedení vn
		sloupová trafostanice
		zděná (kiosková) trafostanice
		telekomunikační vedení - radiorelérový paprsek
		telekomunikační vedení
		telekomunikační zařízení
		ochranné pásmo telekomunikačního zařízení
		ochranné pásmo rádiových zabezpečovacích zařízení
	KT	koridor pro VTL plynovod
	KT	koridor pro VTL a STL plynovod včetně regulační stanice
	KT	koridor pro nadzemní vvn a vn
	KT	koridor pro podzemní vn
	KT	koridor pro ropovod
	KT	koridor pro STL plynovod + podzemní vedení vn
	KT	koridor pro vodovod + kanalizaci
	KT	koridor pro kanalizaci + podzemní vedení vn
	KT	koridor pro kanalizaci + podzemní vedení vn + horkovod
		plochy technické infrastruktury
		Krajské integrované centrum (KIC)
		odpadové hospodářství
		sběrný dvůr

Staré Město - u Karviné
Karviná - město
Darkov
Ráj
Karviná - Doly
Louky nad Olší

VÝKRES TECHNICKÉ INFRASTRUKTURY
- ENERGETIKA, ELEKTRONICKÉ KOMUNIKACE, NAKLÁDÁNÍ S ODPADY

ÚZEMNÍ PLÁN KARVINÉ	NÁVRH
EVIDENČNÍ ČÍSLO :	08 - 005 - 218
ZHOTOVITEL :	URBANISTICKÉ STŘEDISKO BRNO, SPOL. S R. O.
PROJEKTANTI :	ING. ARCH. I. GOLÉŠOVÁ, ING. ARCH. P. DLOUHÁČEK, ING. ARCH. V. OZNEROVÁ, ING. R. KOŠŤÁL, ING. P. VESELÝ, MGR. M. NOVOTNÝ, ING. S. MATLOUŠA
POŘIZOVATEL :	MAGISTRÁT MĚSTA KARVINÉ
MĚŘÍTKO :	1:5 000
DATUM :	BŘEZEN 2016

II. 5

Staré Město - u Karviné
Karviná - město
Darkov
Ráj
Karviná - Doly
Louky nad Olší

VÝKRES TECHNICKÉ INFRASTRUKTURY
- ENERGETIKA, ELEKTRONICKÉ KOMUNIKACE, NAKLÁDÁNÍ S ODPADY

ÚZEMNÍ PLÁN KARVINÉ	NÁVRH
EVIDENČNÍ ČÍSLO :	08 - 005 - 218
ZHOTOVITEL :	URBANISTICKÉ STŘEDISKO BRNO, SPOL. S R. O.
PROJEKTANTI :	ING. ARCH. I. GOLÉŠOVÁ, ING. ARCH. P. DLOUHÁČEK, ING. ARCH. V. OZNEROVÁ, ING. R. KOŠŤÁL, ING. P. VESELÝ, MGR. M. NOVOTNÝ, ING. S. MATLOUŠA
POŘIZOVATEL :	MAGISTRÁT MĚSTA KARVINÉ
MĚŘÍTKO :	1:5 000
DATUM :	BŘEZEN 2016

II. 5