

Odbor: Odbor majetkový
Oddělení: oddělení majetkoprávní
Vyřizuje: Cachel Jerzy

Materiál pro 16. zasedání Zastupitelstva města Karviné konané dne 06.12.2016

Nabytí pozemků - Moravskoslezský kraj

Návrh usnesení

Zastupitelstvo města Karviné dle ustanovení § 85 písm. a) zákona č. 128/2000 Sb., o obcích, ve znění pozdějších předpisů,

rozhodlo

nabytí z vlastnictví Moravskoslezského kraje, IČ 70890692, se sídlem 702 00 Ostrava-Moravská Ostrava, 28. října 2771/117, a od Správy silnic Moravskoslezského kraje, příspěvkové organizace, IČ 00095711, se sídlem Úprkova 795/1, Přívoz, 702 00 Ostrava, které přísluší s předmětným svěřeným majetkem kraje hospodařit, formou daru do vlastnictví statutárního města Karviné částí pozemku p.č. 1533/1 nově označené dle GP č. 3209-146/2016 jako pozemky p.č. 1533/34 o výměře 269 m² a p.č. 1533/35 o výměře 282 m², vše v kat. území Ráj, obec Karviná a pozemek p.č. 1533/28 o výměře 102 m² v kat. území Ráj, obec Karviná, včetně všech součástí a příslušenství, a to na základě Darovací smlouvy, která je přílohou č. 1 tohoto usnesení a jejíž přílohou a nedílnou součástí je geometrický plán č. 3209-146/2016 a pozemky p.č. 1533/25 o výměře 756 m², p.č. 1533/26 o výměře 158 m², p.č. 1533/27 o výměře 265 m², p.č. 1533/29 o výměře 59 m², p.č. 1533/30 o výměře 52 m², vše v kat. území Ráj, obec Karviná, včetně všech součástí a příslušenství, a to na základě Darovací smlouvy, která je přílohou č. 2 tohoto usnesení.

Úkol: ano / ne

Důvodová zprava a přílohy důvodové zprávy

PC	Příloha	Název	Komentář
		ZM-16-OM-Nabytí pozemků - Moravskoslezský kraj - DZ.pdf	důvodová zpráva
1		ZM-16-OM-Nabytí pozemků - Moravskoslezský kraj - 1 U.pdf	příloha č. 1 k usnesení
2		ZM-16-OM-Nabytí pozemků - Moravskoslezský kraj - 2 U.pdf	příloha č. 2 k usnesení
3		ZM-16-OM-Nabytí pozemků - Moravskoslezský kraj - 1 D.pdf	příloha č. 1 k důvodové zprávě

Datum: 16.11.2016

Ing. Blanka Rychla

Za formální správnost

Datum: 21.11.2016

JUDr. Mária Durčáková

Vedoucí oddělení

Datum: 23.11.2016

Ing. Jana Salamonová

Vedoucí odboru

Datum: 24.11.2016

Ing. Lukáš Raszyk

Za předkladatele

Předkládá: Rada města Karviné

Uložení formulář na iPortál

Složka

Důvodová zpráva

Nabytí pozemků - Moravskoslezský kraj

Moravskoslezský kraj je vlastníkem pozemků p.č. 1533/1 o výměře 23.928 m² a p.č. 1533/28 v o výměře 102 m², oba v kat. území Ráj, obec Karviná, se kterým má příslušnost hospodařit Správa silnic Moravskoslezského kraje, příspěvková organizace.

Pozemek p.č. 1533/1 v kat. území Ráj, obec Karviná byl zaměřen a geometrickým plánem č. 3209-146/2016 byla z tohoto pozemku oddělena část, která je nově označena jako pozemek p.č. 1533/34 o výměře 269 m² a část, která je nově označena jako pozemek p.č. 1533/35 o výměře 282 m², oba v kat. území Ráj, obec Karviná.

Na nově oddělených pozemcích se nachází chodníky na ul. Polské v Karviné-Ráji (u restaurace Ovečka). Záměrem města je oprava a rekonstrukce těchto chodníků.

Na pozemku p.č. 1533/28 v kat. území Ráj, obec Karviná se rovněž nachází chodník u Městského stadiónu v Karviné - Ráji, který byl vybudován na náklady města v rámci rekonstrukce stadionu.

Moravskoslezský kraj, zastoupený Správou silnic Moravskoslezského kraje, příspěvkovou organizací souhlasí s darováním pozemků p.č. 1533/34 o výměře 269 m², p.č. 1533/35 o výměře 282 m² a p.č. 1533/28 o výměře 102 m², vše v kat. území Ráj, obec Karviná do vlastnictví statutárního města Karviné.

Dále Zastupitelstvo města Karviné svým usnesením č. 218 ze dne 25.10.2011 rozhodlo nabýt formou daru z vlastnictví Moravskoslezského kraje - příslušnost hospodařit se svěřeným majetkem Správa silnic Moravskoslezského kraje, příspěvková organizace do vlastnictví statutárního města Karviné část pozemku p.č. 1533/1 o výměře cca 1.400 m² v kat. území Ráj, obec Karviná.

Účelem převodu byla realizace stavby pod názvem „Vybudování chodníků na ul. Polská v Karviné-Ráji“ a „Rekonstrukce a modernizace sportovního areálu – Městský stadion v Karviné-Ráji“. Na dobu výstavby byla uzavřena smlouva o uzavření budoucí smlouvy darovací.

Po provedení stavby a geometrickém zaměření z pozemku p.č. 1533/1 vznikly nové pozemky, a to: p.č. 1533/25 o výměře 756 m², p.č. 1533/26 o výměře 158 m², p.č. 1533/27 o výměře 265 m², p.č. 1533/29 o výměře 59 m², p.č. 1533/30 o výměře 52 m², vše v kat. území Ráj, obec Karviná, které jsou předmětem převodu.

Dle vyjádření Oddělení právního a kontrolního je nutné s ohledem na rozdělení pozemku p. č. 1533/1 v kat. území Ráj, obec Karviná předložit darovací smlouvu orgánům města Karviné ke schválení.

Odbor majtkový Magistrátu města Karviné doporučuje rozhodnout nabýt z vlastnictví Moravskoslezského kraje, IČ 70890692, se sídlem 702 00 Ostrava-Moravská Ostrava, 28. října 2771/117, a od Správy silnic Moravskoslezského kraje, příspěvkové organizace, IČ 00095711, se sídlem Úprkova 795/1, Přívoz, 702 00 Ostrava, které přísluší s předmětným svěřeným majetkem kraje hospodařit, formou daru do vlastnictví statutárního města Karviné částí pozemku p.č. 1533/1 nově označené jako pozemky p.č. 1533/34 o výměře 269 m² a p.č. 1533/35 o výměře 282 m², vše v kat. území Ráj, obec Karviná a pozemky p.č. 1533/28 o výměře 102 m², p.č. 1533/25 o výměře 756 m², p.č. 1533/26 o výměře 158 m², p.č. 1533/27 o výměře 265 m², p.č. 1533/29 o výměře 59 m², p.č. 1533/30 o výměře 52 m², vše v kat. území Ráj, obec Karviná, včetně všech součástí a příslušenství.

Komise majetková a bytová na svém jednání dne 19.09.2011 a 02.11.20016 doporučila rozhodnout nabýt z vlastnictví Moravskoslezského kraje, IČ 70890692, se sídlem 702 00 Ostrava-Moravská Ostrava, 28. října 2771/117, a od Správy silnic Moravskoslezského kraje, příspěvkové organizace, IČ 00095711, se sídlem Úprkova 795/1, Přívoz, 702 00 Ostrava, které přísluší s předmětným svěřeným majetkem kraje hospodařit, formou daru do vlastnictví statutárního města Karviné částí pozemku p.č. 1533/1 nově označené jako pozemky p.č. 1533/34 o výměře 269 m² a p.č. 1533/35 o výměře 282 m², vše v kat. území Ráj, obec Karviná a pozemky p.č. 1533/28 o výměře 102 m², p.č. 1533/25 o výměře 756 m², p.č. 1533/26 o výměře 158 m², p.č. 1533/27 o výměře 265 m², p.č. 1533/29 o výměře 59 m², p.č. 1533/30 o výměře 52 m², vše v kat. území Ráj, obec Karviná.

DAROVACÍ SMLOUVA

č. .././j/20../..

MMK/SML/1683/2016

Dárce:

Moravskoslezský kraj

se sídlem ul. 28. října 117, 702 18 Ostrava

IČ 70890692

DIČ CZ70890692

zastoupený z pověření hejtmána kraje

Správou silnic Moravskoslezského kraje, příspěvkovou organizací,

se sídlem Úprkova 795/1, 702 23 Ostrava

IČ 00095711

DIČ CZ00095711

zastoupena ředitelem příspěvkové organizace ing. Tomášem Böhmem

zapsaná v obchodním rejstříku Krajského soudu v Ostravě, oddíl Pr., vložka 988

(dále jen SSMSK)

Obdarovaný:

statutární město Karviná

adresa:

Fryštátská 72/1, Karviná-Fryštát, PSČ 733 24

zastoupené:

Tomášem Hanzlem, primátorem města

k podpisu oprávněna na základě

pověření ze dne

:

Ing. Helena Bogoczová, MPA,

vedoucí Odboru majetkového

Magistrátu města Karviné

IČ:

00297534

DIČ:

CZ00297534

bankovní spojení:

Česká spořitelna, a. s.

číslo účtu:

19-1721542349/0800

I.

Dárce je vlastníkem nemovitostí, zapsaných na listu vlastnictví č. 714 a to pozemků parcela č. **1533/1** ostatní plocha-silnice a p. č. **1533/28** ostatní plocha-jiná plocha v katastrálním území **Ráj**, obec Karviná, okres Karviná, přičemž SSMSK je oprávněna se shora specifikovanými nemovitostmi hospodařit v souladu se svou zřizovací listinou.

Geometrickým plánem č. 3209-146/2016 ověřený katastrálním úřadem ze dne 25.10.2016 byly z pozemku p. č. 1533/1 ostatní plocha-silnice odděleny p. č. 1533/34 ostatní plocha-jiná plocha o výměře 269 m² a p. č. 1533/35 ostatní plocha-jiná plocha o výměře 282 m² vše v katastrálním území Ráj, obec Karviná.

II.

Dárce touto smlouvou daruje obdarovanému shora uvedené nemovitosti, specifikované v čl. I. této smlouvy a to p. č. 1533/28 ostatní plocha-jiná plocha, p. č. 1533/34 ostatní plocha-jiná plocha a p. č. 1533/35 ostatní plocha-jiná plocha vše v k.ú. Ráj přičemž obdarovaný tento dar přijímá a nabývá jej do vlastnictví Statutárního města Karviná.

Pozemky jsou pod stavbou chodníků a zpevněných ploch podél sinice č. III/47216. Obdarovaný prohlašuje, že je mu znám stav nabývaných nemovitostí v době podpisu této smlouvy.

III.

Dárce prohlašuje, že hodnota předmětu daru dle jeho účetní evidence činí 326 305,00 Kč.
p. č. 1533/34 – 134 420,00
p. č. 1533/35 – 140 916,00
p. č. 1533/28 – 50 969,00

IV.

Účastníci této smlouvy berou na vědomí, že vlastnické právo k převáděným nemovitostem přejde na obdarovaného dnem, kdy nastanou právní účinky vkladu do katastru nemovitostí dle této smlouvy.

V.

Dárce prohlašuje, že získal doložku platnosti právního úkonu, provedeného touto smlouvou, dle ustanovení § 23 zákona č. 129/2000 Sb., o krajích (krajské zřízení) ve znění pozdějších předpisů a záměr kraje byl v souladu s § 18, odst. 1 téhož zákona vyvěšen po dobu 30 dnů na úřední desce kraje.

Předmět smlouvy byl schválen usnesením zastupitelstva kraje č. ze dne

Obdarovaný prohlašuje, že má předchozí souhlas příslušného orgánu č., ze dne.....

VI.

Správní poplatek za vklad práva vlastnického hradí obdarovaný.

Návrh na vklad práva vlastnického do katastru nemovitostí podá obdarovaný, který je povinen bezprostředně po podání návrhu na příslušný katastrální úřad zaslat kopii tohoto návrhu SSMSK na e-mailovou adresu ka.podatelna@ssmsk.cz a zároveň se zavazuje návrh na vklad podat na příslušný katastrální úřad nejpozději do 20. dne v příslušném měsíci.

Dle této smlouvy provede Katastrální úřad pro Moravskoslezský kraj, Katastrální pracoviště v Karviné změny na příslušných listech vlastnictví pro katastrální území Ráj, obec Karviná, okres Karviná

VII.

Smlouva je vyhotovena ve 3 stejnopisech, s tím, že každá strana obdrží po jednom vyhotovení smlouvy a jedno vyhotovení je určeno pro katastrální úřad.

VIII.

Smluvní strany prohlašují, že si tuto smlouvu před jejím podpisem přečetly, že byla uzavřena po vzájemném projednání podle jejich pravé a svobodné vůle, určitě, vážně, srozumitelně, nikoliv v tísní za nápadně nevýhodných podmínek. Autentičnost této smlouvy potvrzují svými podpisy.

IX.

Smluvní strany výslovně souhlasí, že tato smlouva může být bez jakéhokoliv omezení zveřejněna na oficiálních webových stránkách Moravskoslezského kraje na síti Internet (www.kr-moravskoslezsky.cz), a to včetně všech případných příloh a dodatků.

Smluvní strany prohlašují, že skutečnosti uvedené v této smlouvě nepovažují za obchodní tajemství ve smyslu příslušných ustanovení právních předpisů a udělují svolení k jejich užití a zveřejnění bez stanovení jakýchkoli dalších podmínek.

X.

1. Smluvní strany této smlouvy se dohodly na tom, že tato smlouva je uzavřena okamžikem podpisu obou smluvních stran, přičemž rozhodující je datum pozdějšího podpisu.

2. Obdarovaný je povinným subjektem dle zákona č. 340/2015 Sb., o registru smluv, v platném znění.

Smluvní strany se dohodly, že povinnosti dle tohoto zákona v souvislosti s uveřejněním smlouvy zajistí obdarovaný.

3. Smluvní strany souhlasí s uveřejněním smlouvy v registru smluv dle zákona č. 340/2015 Sb., o registru smluv, v platném znění.

4. Smluvní strany souhlasí s tím, že v registru smluv bude zveřejněn celý rozsah smlouvy včetně osobních údajů, a to na dobu neurčitou.

Příloha: geometrický plán č. 3209-146/2016

V Ostravě, dne

V Karviné, dne

Dárce:

Obdarovaný:.....

Ing. Tomáš Böhm
ředitel organizace

Ing. Helena Bogoczová, MPA
vedoucí Odboru majetkového
Magistrátu města Karviné
(oprávněna k podpisu na základě pověření)



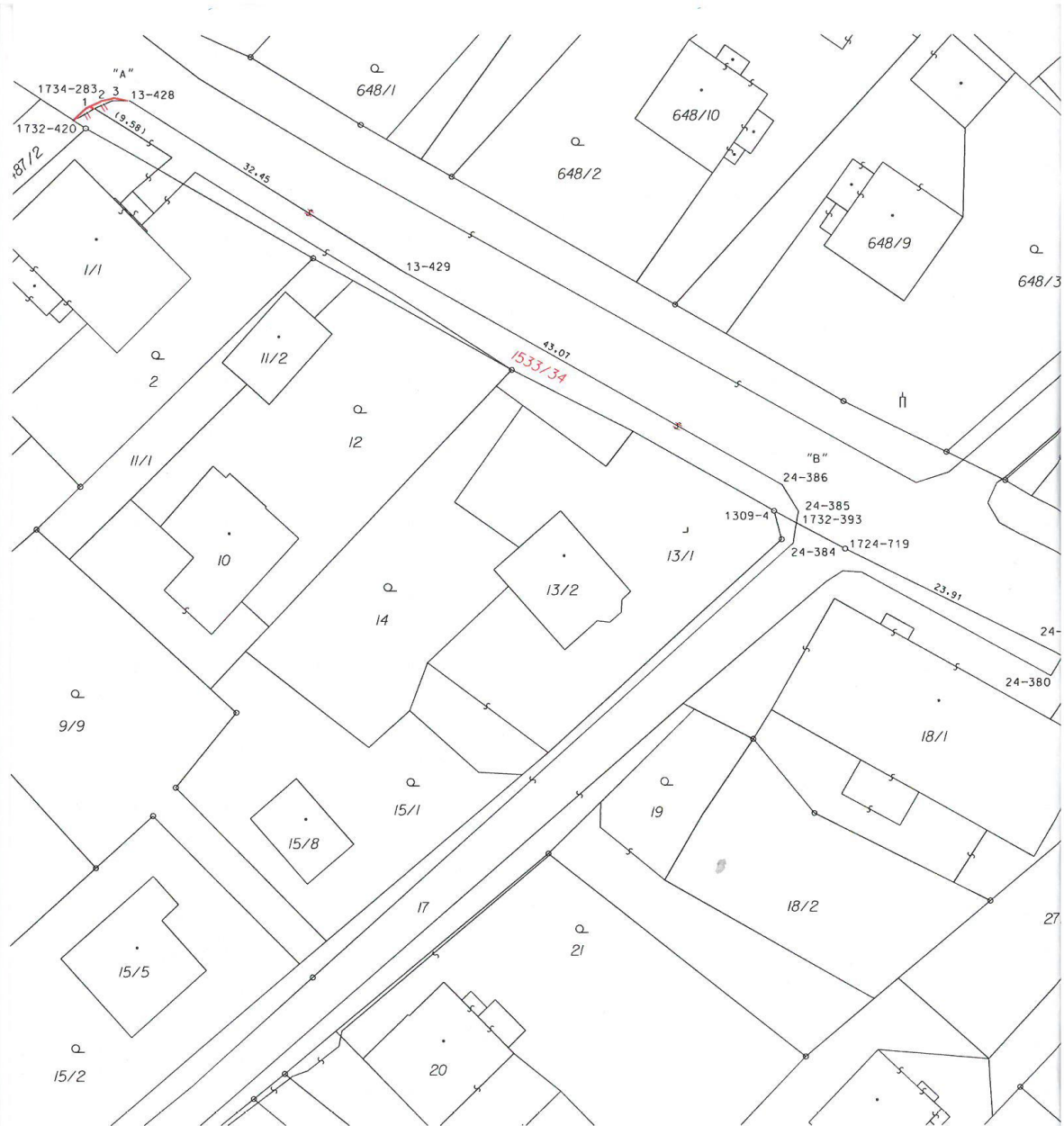

Detail "A":

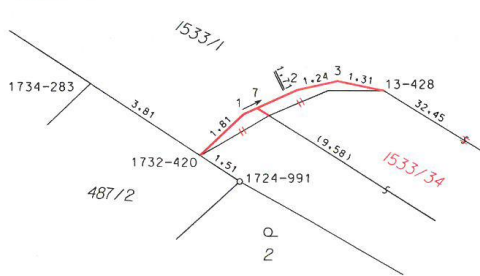

Detail "B":

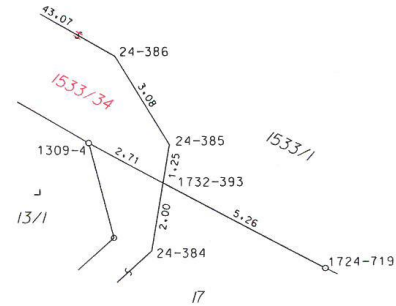

Detail "C":

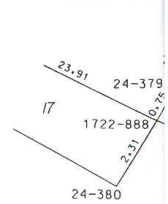

DAROVACÍ SMLOUVA

č. ../../j/20../..

MMK/SML/1682/2016

Dárce:

Moravskoslezský kraj

se sídlem ul. 28. října 117, 702 18 Ostrava

IČ 70890692

DIČ CZ70890692

zastoupený z pověření hejtmána kraje

Správou silnic Moravskoslezského kraje, příspěvkovou organizací,

se sídlem Úprkova 795/1, 702 23 Ostrava

IČ 00095711

DIČ CZ00095711

zastoupena ředitelem příspěvkové organizace ing. Tomášem Böhmem

zapsaná v obchodním rejstříku Krajského soudu v Ostravě, oddíl Pr., vložka 988

(dále jen SSMSK)

Obdarovaný:

statutární město Karviná

adresa:

Fryštátská 72/1, Karviná-Fryštát, PSČ 733 24

zastoupené:

Tomášem Hanzlem, primátorem města

k podpisu oprávněna na základě

pověření ze dne

:

Ing. Helena Bogoczová, MPA,

vedoucí Odboru majetkového

Magistrátu města Karviné

00297534

CZ00297534

IČ:

DIČ:

bankovní spojení:

Česká spořitelna, a. s.

číslo účtu:

19-1721542349/0800

I.

Dárce je vlastníkem nemovitostí, zapsaných na listu vlastnictví č. 714 a to pozemků parcela č. **1533/25** ostatní plocha-ostatní komunikace, parcela č. **1533/26** ostatní plocha-ostatní komunikace, parcela č. **1533/27** ostatní plocha-ostatní komunikace, parcela č. **1533/29** ostatní plocha-ostatní komunikace a parcela č. **1533/30** ostatní plocha-silnice vše v katastrálním území **Ráj**, obec Karviná, okres Karviná, přičemž SSMSK je oprávněna se shora specifikovanými nemovitostmi hospodařit v souladu se svou zřizovací listinou.

II.

Dárce touto smlouvou daruje obdarovanému shora uvedené nemovitosti, specifikované v čl. I. této smlouvy, přičemž obdarovaný tento dar přijímá a nabývá jej do vlastnictví Statutárního města Karviná.

Pozemky jsou pod stavbou chodníků, cyklostezkou a stání BUS podél sinice č. III/47216.

Obdarovaný prohlašuje, že je mu znám stav nabývaných nemovitostí v době podpisu této smlouvy.

III.

Dárce prohlašuje, že hodnota předmětu daru dle jeho účetní evidence činí 644 616,00 Kč.

p. č. 1533/25 – 377 776,00

p. č. 1533/26 – 78 953,00

p. č. 1533/27 – 132 421,00

p. č. 1533/29 – 29 482,00

p. č. 1533/30 – 25 984,00

IV.

Účastníci této smlouvy berou na vědomí, že vlastnické právo k převáděným nemovitostem přejde na obdarovaného dnem, kdy nastanou právní účinky vkladu do katastru nemovitostí dle této smlouvy.

V.

Dárce prohlašuje, že získal doložku platnosti právního úkonu, provedeného touto smlouvou, dle ustanovení § 23 zákona č. 129/2000 Sb., o krajích (krajské zřízení) ve znění pozdějších předpisů a záměr kraje byl v souladu s § 18, odst. 1 téhož zákona vyvěšen po dobu 30 dnů na úřední desce kraje.

Předmět smlouvy byl schválen usnesením zastupitelstva kraje č. ze dne

Obdarovaný prohlašuje, že má předchozí souhlas příslušného orgánu č., ze dne.....

VI.

Správní poplatek za vklad práva vlastnického hradí obdarovaný.

Návrh na vklad práva vlastnického do katastru nemovitostí podá obdarovaný, který je povinen bezprostředně po podání návrhu na příslušný katastrální úřad zaslat kopii tohoto návrhu SSMSK na e-mailovou adresu ka.podatelna@ssmsk.cz a zároveň se zavazuje návrh na vklad podat na příslušný katastrální úřad nejpozději do 20. dne v příslušném měsíci.

Dle této smlouvy provede Katastrální úřad pro Moravskoslezský kraj, Katastrální pracoviště v Karviné změny na příslušných listech vlastnictví pro katastrální území Ráj, obec Karviná, okres Karviná

VII.

Smlouva je vyhotovena ve 3 stejnopisech, s tím, že každá strana obdrží po jednom vyhotovení smlouvy a jedno vyhotovení je určeno pro katastrální úřad.

VIII.

Smluvní strany prohlašují, že si tuto smlouvu před jejím podpisem přečetly, že byla uzavřena po vzájemném projednání podle jejich pravé a svobodné vůle, určitě, vážně, srozumitelně, nikoliv v tísní za nápadně nevýhodných podmínek. Autentičnost této smlouvy potvrzují svými podpisy.

IX.

Smluvní strany výslovně souhlasí, že tato smlouva může být bez jakéhokoliv omezení zveřejněna na oficiálních webových stránkách Moravskoslezského kraje na síti Internet (www.kr-moravskoslezsky.cz), a to včetně všech případných příloh a dodatků.

Smluvní strany prohlašují, že skutečnosti uvedené v této smlouvě nepovažují za obchodní tajemství ve smyslu příslušných ustanovení právních předpisů a udělují svolení k jejich užití a zveřejnění bez stanovení jakýchkoli dalších podmínek.

X.

1. Smluvní strany této smlouvy se dohodly na tom, že tato smlouva je uzavřena okamžikem podpisu obou smluvních stran, přičemž rozhodující je datum pozdějšího podpisu.

2. Obdarovaný je povinným subjektem dle zákona č. 340/2015 Sb., o registru smluv, v platném znění.

Smluvní strany se dohodly, že povinnosti dle tohoto zákona v souvislosti s uveřejněním smlouvy zajistí obdarovaný.

3. Smluvní strany souhlasí s uveřejněním smlouvy v registru smluv dle zákona č. 340/2015 Sb., o registru smluv, v platném znění.

4. Smluvní strany souhlasí s tím, že v registru smluv bude zveřejněn celý rozsah smlouvy včetně osobních údajů, a to na dobu neurčitou.

V Ostravě, dne

V Karviné, dne

Dárce:

Obdarovaný:.....

Ing. Tomáš Böhm
ředitel organizace

Ing. Helena Bogoczová, MPA
vedoucí Odboru majetkového
Magistrátu města Karviné
(oprávněna k podpisu na základě pověření)

Příloha

Příloha č. 1 k důvodové zprávě

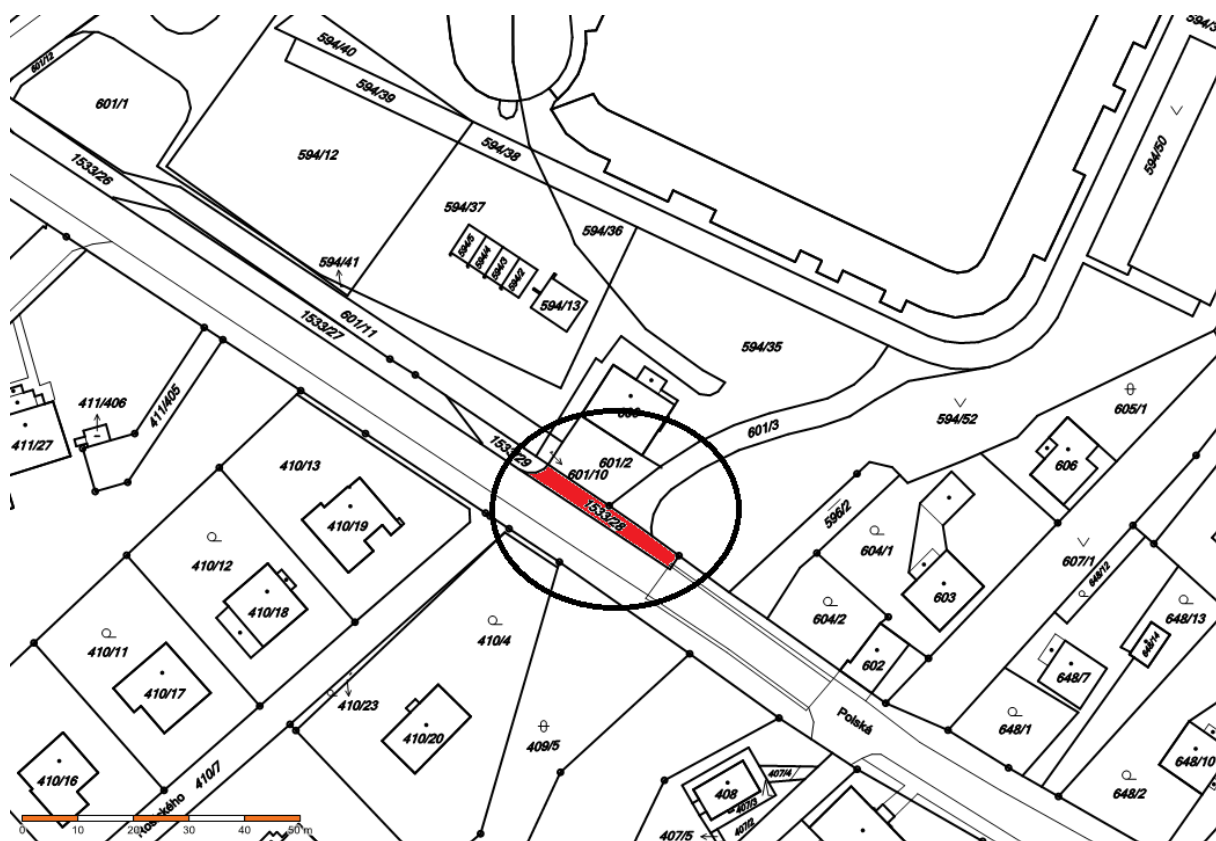

VÝKAZ DOSAVADNÍHO A NOVÉHO STAVU ÚDAJU KATASTRU NEMOVITOSTI													
Dosavadní stav				Nový stav									
Označení pozemku parc.číslem	Výměra parcely		Druh pozemku Způsob využití	Označení pozemku parc.číslem	Výměra parcely		Druh pozemku Způsob využití	Typ stavby Způsob využití	Způsob určení výměr	Porovnání se stavem evidence právních vztahů			
	ha	m ²			ha	m ²				Díl přechází z pozemku označeného v katastru nemovitosti	Číslo listu vlastnictví	Výměra dílu	
											ha	m ²	
1533/1	2	39 28	ostat.pl. silnice	1533/1	2	33 77	ostat.pl. silnice		0	1533/1	714	2	33 77
				1533/34		2 69	ostat.pl.		2	1533/1	714		2 69
				1533/35		2 82	jiná pl. ostat.pl. jiná pl.		2	1533/1	714		2 82
	2	39 28			2	39 28							

Seznam souřadnic (S-JTSK)
Souřadnice pro zápis do KN

číslo bodu	Y	X	kód kvality	Poznámka
1	450 549,23	1 102 308,82	3	obrubník
2	450 547,66	1 102 308,11	3	obrubník
3	450 546,44	1 102 307,83	3	obrubník
4	450 354,50	1 102 407,08	3	obrubník
5	450 353,66	1 102 408,88	3	obrubník
6	450 353,52	1 102 410,14	3	obrubník
7	450 548,84	1 102 308,64	3	průsečík
13-428	450 545,06	1 102 308,12	3	obrubník
13-429	450 517,59	1 102 325,27	3	obrubník
24-377	450 448,69	1 102 362,17	3	obrubník
24-378	450 450,71	1 102 361,93	3	obrubník
24-379	450 451,90	1 102 362,74	3	obrubník
24-380	450 453,49	1 102 365,34	3	obrubník
24-384	450 479,00	1 102 352,16	3	doč.stab.
24-385	450 478,47	1 102 348,99	3	obrubník
24-386	450 480,09	1 102 346,35	3	obrubník
388-1	450 351,61	1 102 411,06	3	doč.stab.
1309-4	450 448,83	1 102 372,33	3	doč.stab.
1722-888	450 452,29	1 102 363,38	3	obrubník
1724-21	450 438,69	1 102 370,13	3	doč.stab.
1724-114	450 354,30	1 102 409,77	3	doč.stab.
1724-719	450 473,83	1 102 352,70	3	doč.stab.
1724-761	450 377,79	1 102 395,93	3	obrubník
1724-991	450 549,35	1 102 310,83	3	doč.stab.
1732-393	450 478,66	1 102 350,13	3	obrubník
1732-420	450 550,53	1 102 310,05	3	obrubník
1734-283	450 553,81	1 102 307,90	3	doč.stab.

GEOMETRICKÝ PLÁN pro Rozdělení pozemku	Geometrický plán ověřil úředně oprávněný zeměměřický inženýr:		Stejnopis ověřil úředně oprávněný zeměměřický inženýr:				
	Jméno, příjmení:	Ing. Andrej Waloszek		Jméno, příjmení:	Ing. Andrej Waloszek		
	Číslo položky seznamu úředně oprávněných zeměměřických inženýrů:	2087/2001		Číslo položky seznamu úředně oprávněných zeměměřických inženýrů:	2087/2001		
	Dne:	20.10.2016	Číslo:	146/2016	Dne:	25.10.2016	Číslo:
Nálezitostní a přesnostní odpovídá právním předpisům.		Katastrální úřad souhlasí s očišтовáním parcel.		Tento stejnopis odpovídá geometrickému plánu v elektronické podobě uloženému v dokumentaci katastrálního úřadu.			
Vyhotovitel: Ing. Andrej Waloszek Husova 822/16 733 01 Karviná - Fryštát	Katastrální úřad pro Moravskoslezský kraj Katastrální pracoviště Karviná Bc. Bohunka Filová PGP-1339/2016-803 2016.10.25 08:59:47 CEST		Ověření stejnopisu geometrického plánu v listinné podobě.				
Číslo plánu: 3209-146/2016							
Okres: Karviná							
Obec: Karviná							
Kat. území: Ráj							
Mapový list: DKM							
Dosavadním vlastníkům pozemků byla poskytnuta možnost seznámit se v terénu s průběhem navrhovaných nových hranic, které byly označeny předepsaným způsobem.							



