ÚZEMNÍ PLÁN
KARVINÉ

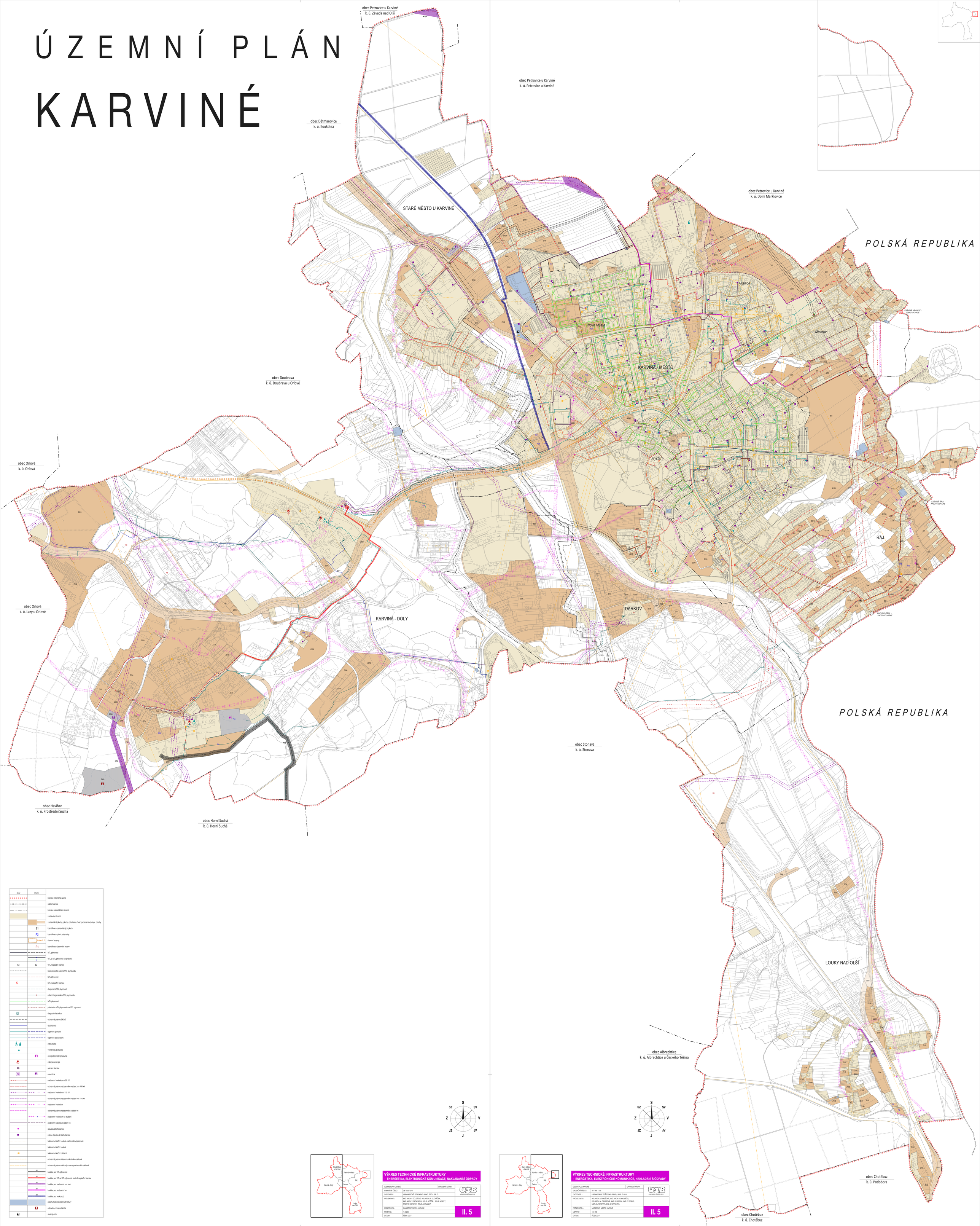

STAV	NÁVRH	
		hranice řešeného území
		státní hranice
		hranice katastrálních území
		zastavěné území
		zastavitelné plochy, plochy přestavby / veř. prostranství, dopr. plochy
	Z1	identifikace zastavitelných ploch
	P2	identifikace ploch přestavby
		územní rezervy
	R1	identifikace územních rezerv
		VTL plynovod
		VTL a NTL plynovod ke zrušení
		VTL regulační stanice
		bezpečnostní pásmo VTL plynovodu
		STL plynovod
		STL regulační stanice
		degazační STL plynovod
		rušení degazačního STL plynovodu
		NTL plynovod
		přeložka NTL plynovodu na STL plynovod
		degazační stanice
		ochranné pásmo SKAO
		dusíkovod
		teplovod primární
		teplovod sekundární
		zdroj tepla
		výměníková stanice
		energetický zdroj Karviná
		zdroj el. energie
		trafo stanice
		rozvodna
		nadzemní vedení zvn 400 kV
		ochranné pásmo nadzemního vedení zvn 400 kV
		nadzemní vedení vvn 110 kV
		ochranné pásmo nadzemního vedení vvn 110 kV
		nadzemní vedení vn
		ochranné pásmo nadzemního vedení vn
		nadzemní vedení vn ke zrušení
		podzemní kabelové vedení vn
		skupová trafostanice
		zděná (kiosková) trafostanice
		telekomunikační vedení - radiorelékový paprsek
		telekomunikační vedení
		telekomunikační zařízení
		ochranné pásmo telekomunikačního zařízení
		ochranné pásmo radiových zabezpečovacích zařízení
	KZ	koridor pro VTL plynovod
	KZ	koridor pro VTL a STL plynovod včetně regulační stanice
	KZ	koridor pro nadzemní vvn a vn
	KZ	koridor pro podzemní vn
	KZ	koridor pro horkovod
		plochy technické infrastruktury
		odpadové hospodářství
		stěžejní dvůr

VÝKRES TECHNICKÉ INFRASTRUKTURY
- ENERGETIKA, ELEKTRONICKÉ KOMUNIKACE, NAKLÁDÁNÍ S ODPADY

ÚZEMNÍ PLÁN KARVINÉ	ÚPRAVA ČÉST NÁVRH
EVIDENČNÍ ČÍSLO :	28 – 005 – 278
ZHOTOVITEL :	URBANISTICKÉ STŘEDISKO BRNO, SPOL. S R. O.
PROJEKTANTI :	ING. ARCH. I. GOLEŠOVÁ, ING. ARCH. P. DUCHÁČEK, ING. ARCH. V. OZEMRÓVÁ, ING. R. KOŠŤÁL, ING. P. VESELÝ, MGR. M. NOVOTNÝ, ING. S. MATUŠOVÁ
POŘIZOVATEL :	MAGISTRÁT MĚSTA KARVINÉ
MĚŘÍTKO :	1:5 000
DATUM :	ŘÍJEN 2017

II. 5

VÝKRES TECHNICKÉ INFRASTRUKTURY
- ENERGETIKA, ELEKTRONICKÉ KOMUNIKACE, NAKLÁDÁNÍ S ODPADY

ÚZEMNÍ PLÁN KARVINÉ	ÚPRAVA ČÉST NÁVRH
EVIDENČNÍ ČÍSLO :	28 – 005 – 278
ZHOTOVITEL :	URBANISTICKÉ STŘEDISKO BRNO, SPOL. S R. O.
PROJEKTANTI :	ING. ARCH. I. GOLEŠOVÁ, ING. ARCH. P. DUCHÁČEK, ING. ARCH. V. OZEMRÓVÁ, ING. R. KOŠŤÁL, ING. P. VESELÝ, MGR. M. NOVOTNÝ, ING. S. MATUŠOVÁ
POŘIZOVATEL :	MAGISTRÁT MĚSTA KARVINÉ
MĚŘÍTKO :	1:5 000
DATUM :	ŘÍJEN 2017

II. 5