ÚZEMNÍ PLÁN

KARVINÉ

ÚPLNÉ ZNĚNÍ PO VYDÁNÍ ZMĚNY č. 1

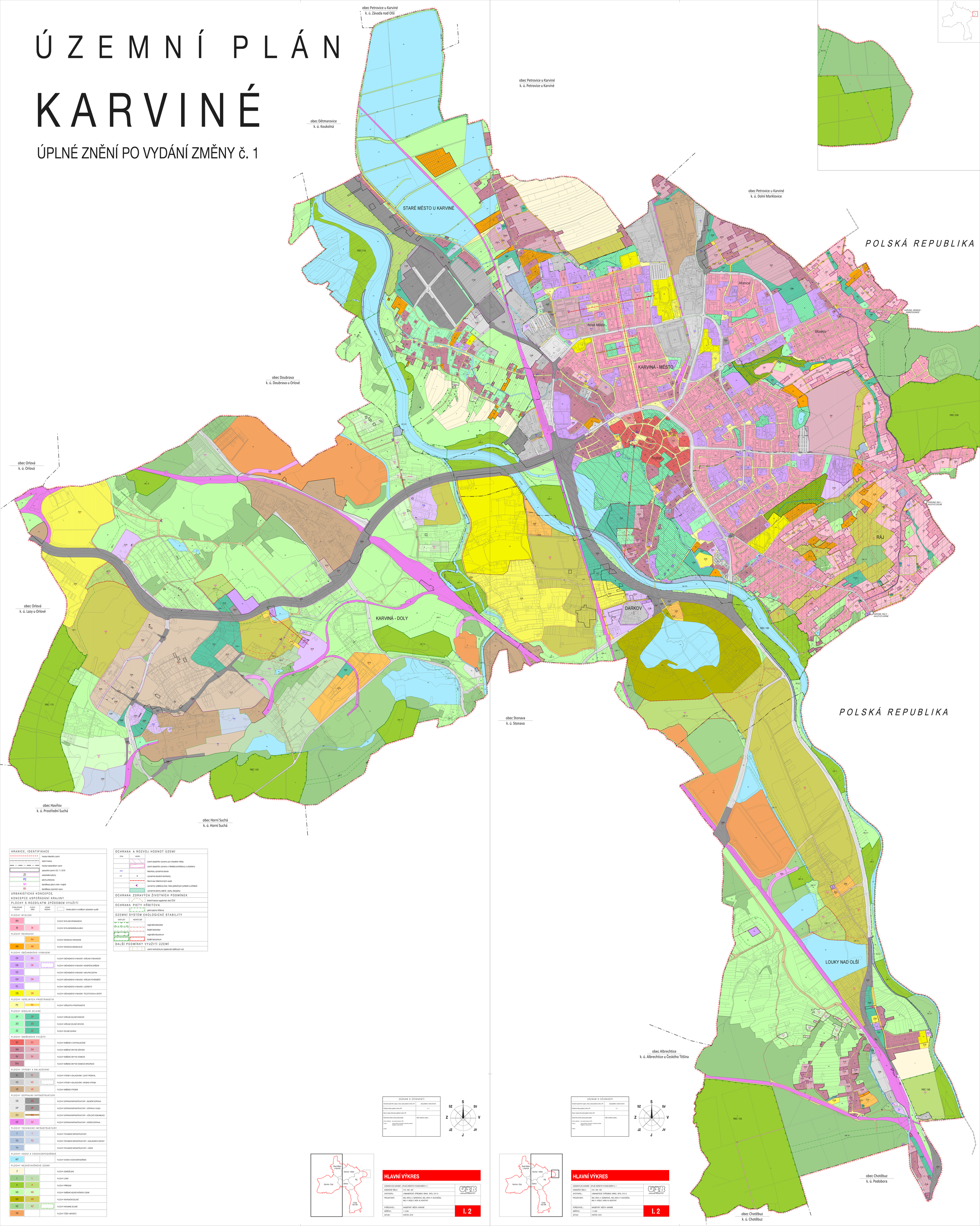

HRANICE, IDENTIFIKACE

- hranice řešeného území
- státní hranice
- hranice katastrálních území
- zastavěné území k 30. 11. 2018
- Z1 — zastavitelné plochy
- P2 — plochy přestavby
- N1 — identifikace ploch změn v krajině
- R1 — identifikace územních rezerv

URBANISTICKÁ KONCEPCE, KONCEPCE USPOŘÁDÁNÍ KRAJINY

PLOCHY S ROZDÍLNÝM ZPŮSOBEM VYUŽITÍ

STABILIZOVANÉ PLOCHY	PLOCHY ZMĚN	ÚZEMNÍ REZERVY	
			hranice ploch s rozdílným způsobem využití
PLOCHY BYDLENÍ			
BH			PLOCHY BYDLENÍ HROMADNÉHO
BI	BI		PLOCHY BYDLENÍ INDIVIDUÁLNÍHO
PLOCHY REKREACE			
	RH		PLOCHY REKREACE HROMADNÉ
RR	RR		PLOCHY REKREACE INDIVIDUÁLNÍ
PLOCHY OBČANSKÉHO VYBAVENÍ			
OV	OV		PLOCHY OBČANSKÉHO VYBAVENÍ – VEŘEJNÁ VYBAVENOST
OK	OK		PLOCHY OBČANSKÉHO VYBAVENÍ – KOMERČNÍ ZAŘÍZENÍ
OC			PLOCHY OBČANSKÉHO VYBAVENÍ – NÁKUPNÍ CENTRA
OH	OH		PLOCHY OBČANSKÉHO VYBAVENÍ – VEŘEJNÁ POHŘEBIŠTĚ
OL			PLOCHY OBČANSKÉHO VYBAVENÍ – LAZARETY
OS	OS		PLOCHY OBČANSKÉHO VYBAVENÍ – TĚLOVÝCHOVA A SPORT
PLOCHY VEŘEJNÝCH PROSTRANSTVÍ			
PV	PV		PLOCHY VEŘEJNÝCH PROSTRANSTVÍ
PLOCHY SÍDELNÍ ZELENĚ			
ZP	ZP		PLOCHY VEŘEJNĚ ZELENÉ PARKOVÉ
ZO	ZO		PLOCHY VEŘEJNĚ ZELENÉ OSTATNÍ
ZZ	ZZ		PLOCHY ZELENĚ ZAHRAD
PLOCHY SMÍŠENÉHO VYUŽITÍ			
SC	SC		PLOCHY SMÍŠENÉ V CENTRALNÍ ZÓNĚ
SM	SM		PLOCHY SMÍŠENÉ OBYTNÉ MĚSTSKÉ
SV	SV		PLOCHY SMÍŠENÉ OBYTNÉ VESNICKÉ
SVk			PLOCHY SMÍŠENÉ OBYTNÉ VESNICKÉ SPECIFICKÉ
PLOCHY VÝROBY A SKLADOVÁNÍ			
VL	VL		PLOCHY VÝROBY A SKLADOVÁNÍ – LEHKÝ PRŮMYSL
VD	VD		PLOCHY VÝROBY A SKLADOVÁNÍ – DROBNÁ VÝROBA
VS	VS		PLOCHY SMÍŠENÉ VÝROBNÍ
PLOCHY DOPRAVNÍ INFRASTRUKTURY			
DS	DS		PLOCHY DOPRAVNÍ INFRASTRUKTURY – SILNIČNÍ DOPRAVA
DP	DP		PLOCHY DOPRAVNÍ INFRASTRUKTURY – DOPRAVA V KLIDU
DU	DU		PLOCHY DOPRAVNÍ INFRASTRUKTURY – ÚČELOVÉ KOMUNIKACE
DZ	DZ		PLOCHY DOPRAVNÍ INFRASTRUKTURY – DRÁŽNÍ DOPRAVA
PLOCHY TECHNICKÉ INFRASTRUKTURY			
T	T		PLOCHY TECHNICKÉ INFRASTRUKTURY
TO	TO		PLOCHY TECHNICKÉ INFRASTRUKTURY – NAKLÁDÁNÍ S ODPADY
TH			PLOCHY TECHNICKÉ INFRASTRUKTURY – HÁZE
PLOCHY VODNÍ A VODOHOSPODÁŘSKÉ			
WT			PLOCHY VODNÍ A VODOHOSPODÁŘSKÉ
PLOCHY NEZASTAVĚNÉHO ÚZEMÍ			
Z			PLOCHY ZEMĚDĚLSKÉ
L	L		PLOCHY LESNÍ
P	P		PLOCHY PŘÍRODNÍ
NS	NS		PLOCHY SMÍŠENÉ NEZASTAVĚNÉHO ÚZEMÍ
KR	KR		PLOCHY REKREAČNÍ ZELENĚ
KZ	KZ		PLOCHY KRAJINNÉ ZELENĚ
TN			PLOCHY TĚŽBY NERUDNÝCH

OCHRANA A ROZVOJ HODNOT ÚZEMÍ

STAV	NÁVRH	
		území zásadního významu pro charakter města
		území zásadního významu z hlediska architektury a urbanismu
▪10		historicky významná stavba
▪ 4	▲	významné stavební dominanty
		hlavní osa městotvorných vazeb
	<	významný vyhlídkový bod, místo jedinečných pohledů a průhledů
		významné plochy zeleně - parky, lesoparky

OCHRANA ZDRAVÝCH ŽIVOTNÍCH PODMÍNEK

- vnitřní hranice negativních vlivů ČOV

OCHRANA PIETY HŘBITOVA

- ochranné pásmo hřbitova

ÚZEMNÍ SYSTÉM EKOLOGICKÉ STABILITY

EXISTUJÍCÍ	NEEXISTUJÍCÍ	
		regionální biokoridor
		lokální biokoridor
		regionální biocentrum
		lokální biocentrum

DALŠÍ PODMÍNKY VYUŽITÍ ÚZEMÍ

- území nevhodné pro zasakování dešťových vod

ZÁZNAM O ÚČINNOSTI	
Označení správního orgánu, který vydal poslední změnu ÚP:	Zastupitelstvo města Karviné
Pořadové číslo poslední změny ÚP:	č. 1
Datum nabytí účinnosti poslední změny ÚP:	
Úplné znění po změně provedené změnami: změna č./zkrácené: Ing. Jakub Hrušovský, MPA; Pořizovatel: magistrát Města Ostravy, na základě pověření magistrátu, města Karviné; Projekt:	Otisk úředního razítka:

S, SZ, SV, Z, V, JZ, JV, J

Stará Město u Karviné · Karviné – město · Rájec · Darkov · Karviné – Doly · Louky nad Olší

HLAVNÍ VÝKRES

ÚZEMNÍ PLÁN KARVINÉ – ÚPLNÉ ZNĚNÍ PO VYDÁNÍ ZMĚNY č. 1	ÚSB urbanistické středisko brno
EVIDENČNÍ ČÍSLO :	218 – 005 – 837
ZHOTOVITEL :	URBANISTICKÉ STŘEDISKO BRNO, SPOL. S R. O.
PROJEKTANTI :	ING. ARCH. V. DZINDROVÁ, ING. ARCH. P. DUCHÁČEK, ING. P. VESELÝ, MGR. M. NOVOTNÝ
POŘIZOVATEL :	MAGISTRÁT MĚSTA KARVINÉ
MĚŘÍTKO :	1:5 000
DATUM :	KVĚTEN 2019
	I. 2

ZÁZNAM O ÚČINNOSTI	
Označení správního orgánu, který vydal poslední změnu ÚP:	Zastupitelstvo města Karviné
Pořadové číslo poslední změny ÚP:	č. 1
Datum nabytí účinnosti poslední změny ÚP:	
Úplné znění po změně provedené změnami: změna č./zkrácené: Ing. Jakub Hrušovský, MPA; Pořizovatel: magistrát Města Ostravy, na základě pověření magistrátu, města Karviné; Projekt:	Otisk úředního razítka:

S, SZ, SV, Z, V, JZ, JV, J

Stará Město u Karviné · Karviné – město · Rájec · Darkov · Karviné – Doly · Louky nad Olší

HLAVNÍ VÝKRES

ÚZEMNÍ PLÁN KARVINÉ – ÚPLNÉ ZNĚNÍ PO VYDÁNÍ ZMĚNY č. 1	ÚSB urbanistické středisko brno
EVIDENČNÍ ČÍSLO :	218 – 005 – 837
ZHOTOVITEL :	URBANISTICKÉ STŘEDISKO BRNO, SPOL. S R. O.
PROJEKTANTI :	ING. ARCH. V. DZINDROVÁ, ING. ARCH. P. DUCHÁČEK, ING. P. VESELÝ, MGR. M. NOVOTNÝ
POŘIZOVATEL :	MAGISTRÁT MĚSTA KARVINÉ
MĚŘÍTKO :	1:5 000
DATUM :	KVĚTEN 2019
	I. 2