Situace

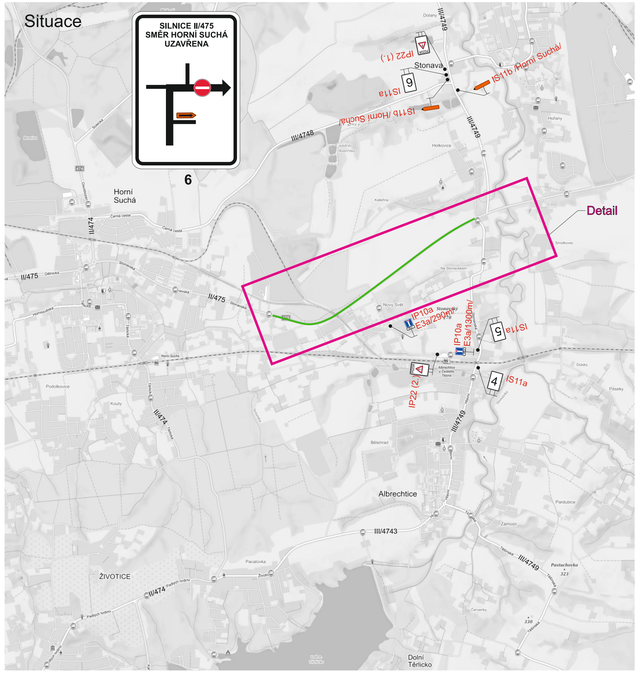

Detail

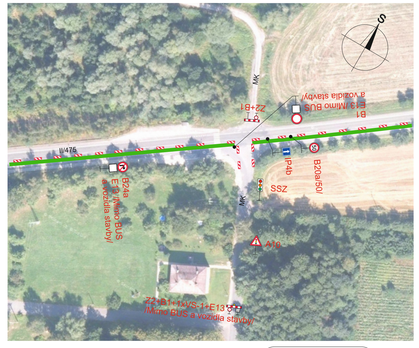

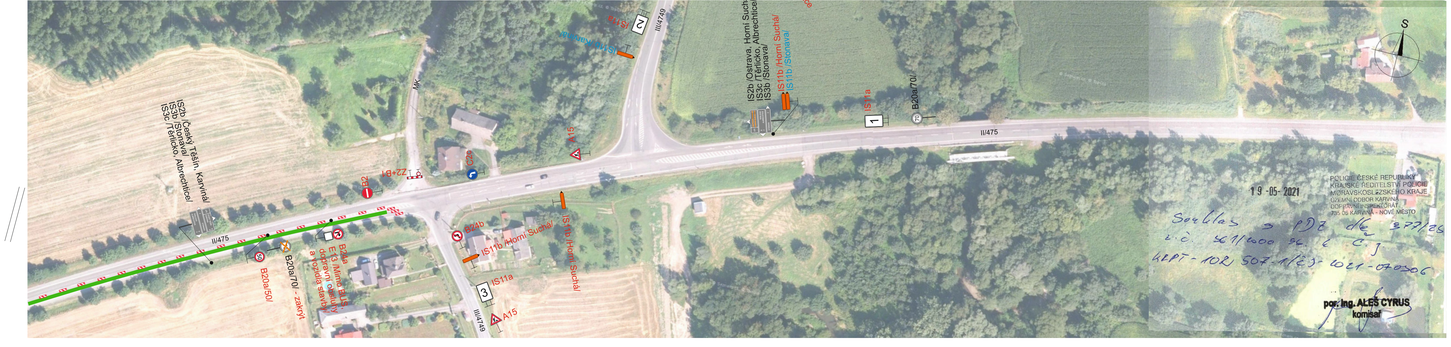

Specifikace IS11a

1

2

3

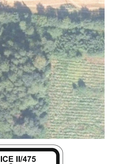

IP22 (1.)

4

IP22 (2.)

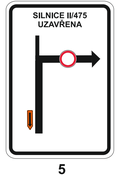

5

Legenda:

- B20a — Trvalé dopravní značení
- B2 — Nové přechodné dopravní značení
- IS11b — Stávající přechodné dopravní značení
- Uzavřený úsek

Vypracoval:	Datum:	
Bc. Martin Bodlák	12.4.2021	SEKNE SEKNE, spol. s r.o. Hamerská 12, 772 00 Olomouc DIČ: CZ62363701 tel./fax: 585 311 867
Oprava silnice II/475 Horní Suchá		
Jednosměrná uzavírka silnice II/475, 1.etapa		
Přechodné dopravní značení		