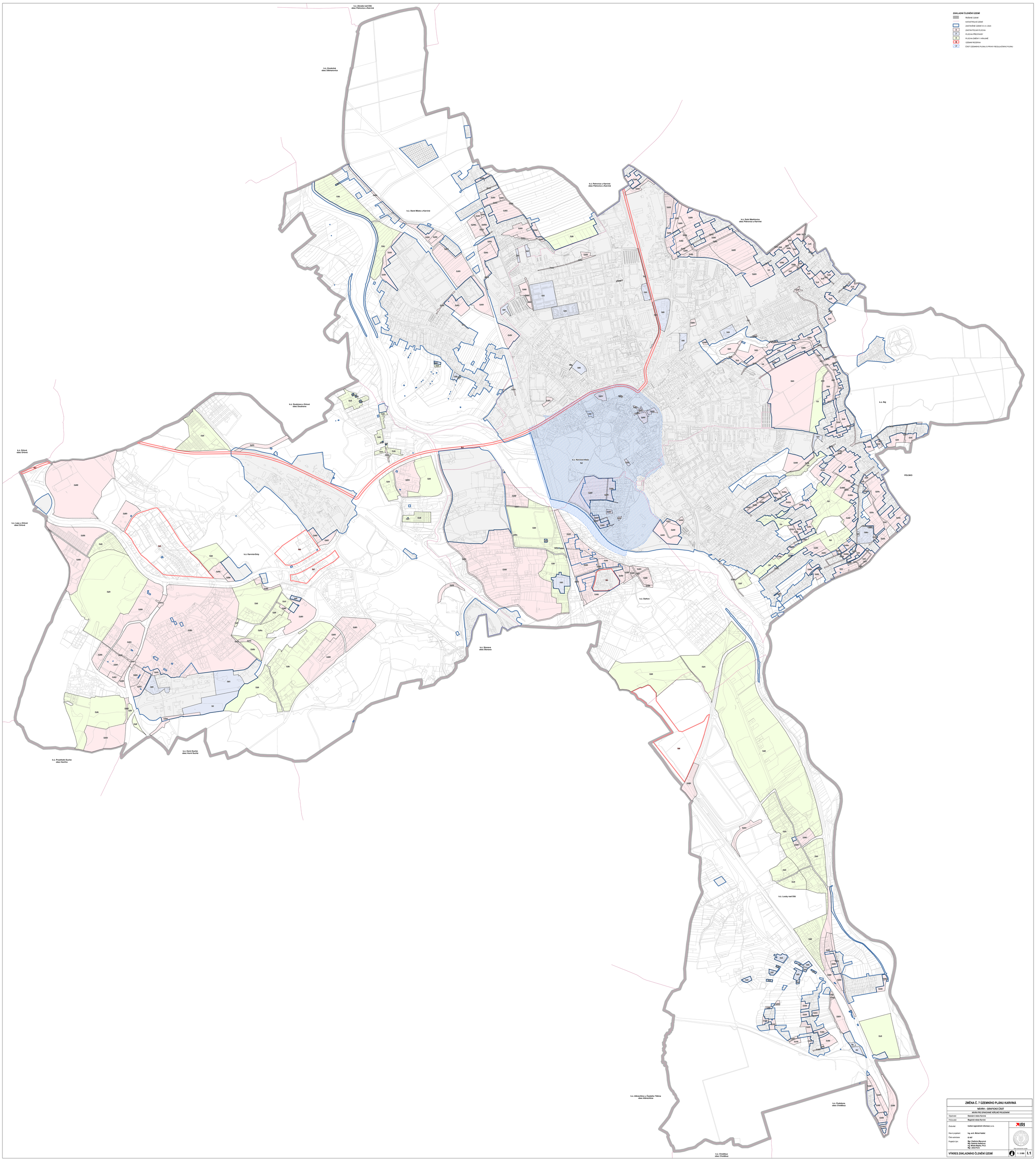

ZMĚNA Č. 7 ÚZEMNÍHO PLÁNU KARVINÁ	
NÁVRH – GRAFICKÁ ČÁST	
NÁVRH PRO OPAKOVANÉ VEŘEJNÉ PROJEDNÁNÍ	
Objednatel:	**Statutární město Karviná**
Pořizovatel:	**Magistrát města Karviná**
Zhotovitel:	**Institut regionálních informací, s.r.o.**
Hlavní projektant:	**Ing. arch. Michal Hadlač**
Číslo autorizace:	**03 497**
Projekční tým:	**Mgr. Vladimíra Macurová** **Mgr. Radmila Hadlačová** **Ing. Mirek Bějda, Ph.D.** **Mgr. Jakub Kuře**
VÝKRES ZÁKLADNÍHO ČLENĚNÍ ÚZEMÍ	1 : 5 000 **1.1**