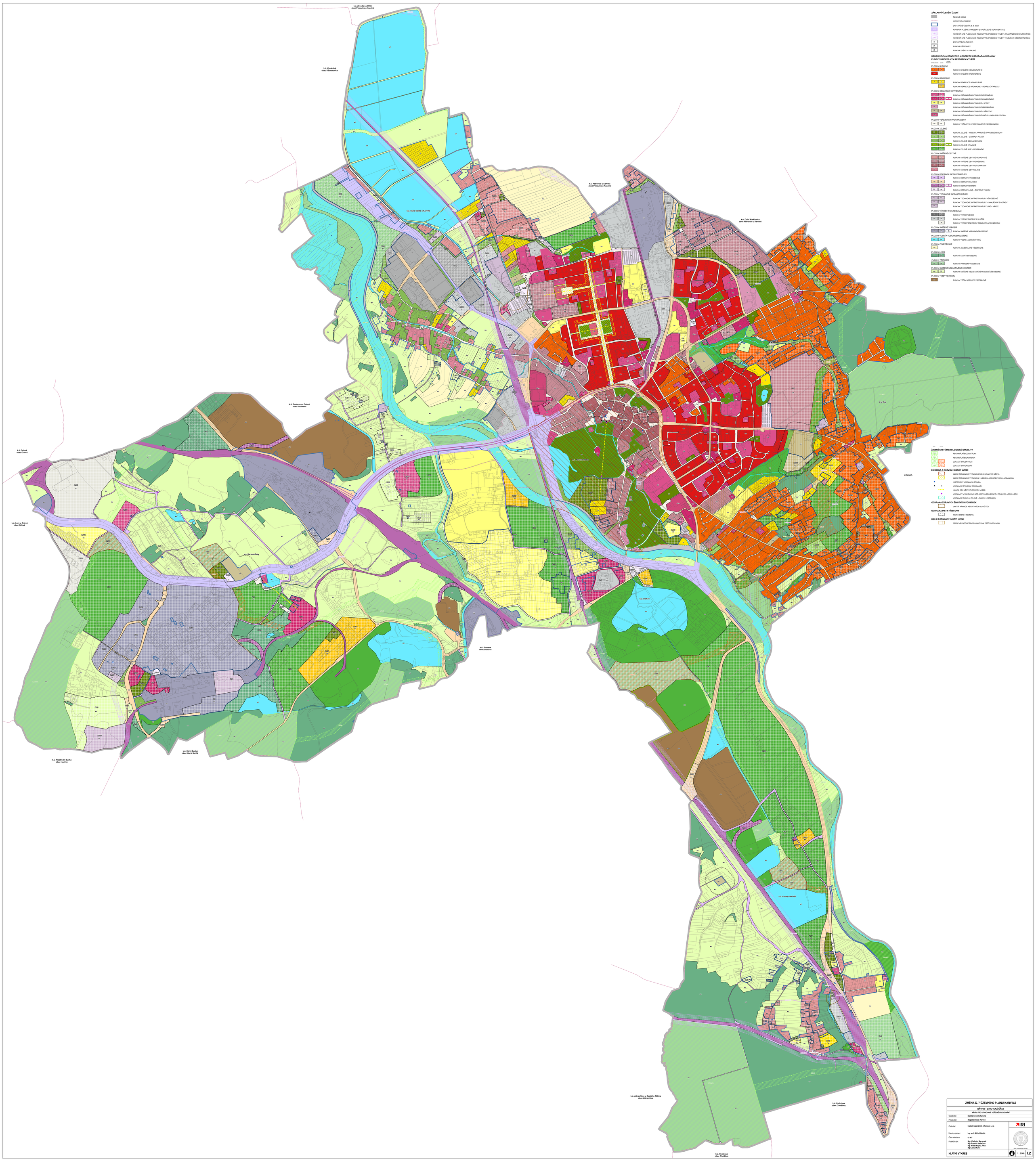

ZMĚNA Č. 7 ÚZEMNÍHO PLÁNU KARVINÁ

NÁVRH – GRAFICKÁ ČÁST

NÁVRH PRO OPAKOVANÉ VEŘEJNÉ PROJEDNÁNÍ

Objednatel:	Statutární město Karviná
Pořizovatel:	Magistrát města Karviná
Zhotovitel:	Institut regionálních informací, s.r.o.
Hlavní projektant:	Ing. arch. Michal Hadlač
Číslo autorizace:	03-487
Projektový tým:	Mgr. Vladimíra Macurová Mgr. Radmila Hadlačová Ing. Milada Rúpka, Ph.D. Mgr. Jakub Kura

IRI

Otisk autorského razítka

HLAVNÍ VÝKRES | 1 : 5 000 | I.2