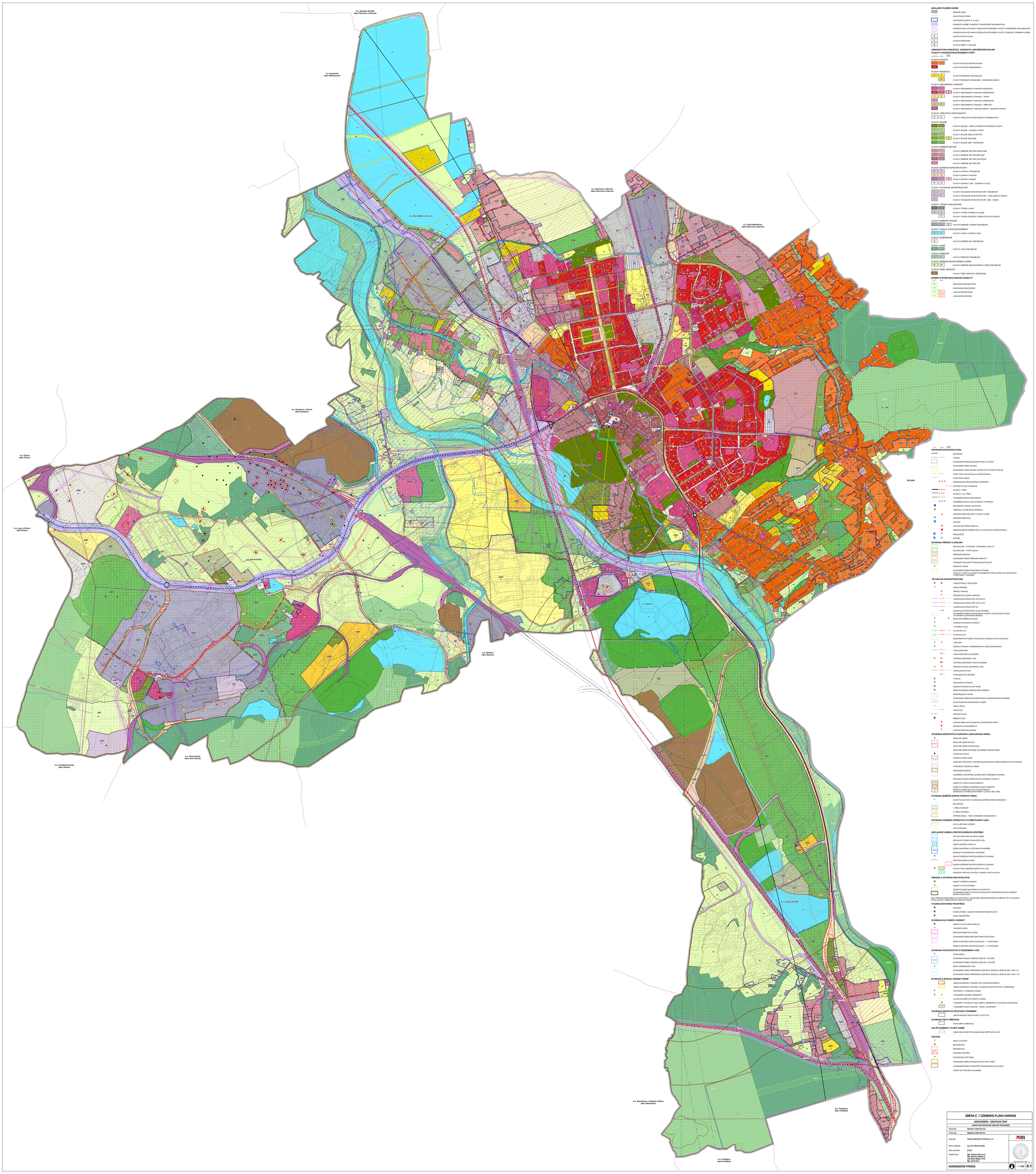

ZÁKLADNÍ ČLENĚNÍ ÚZEMÍ

- ŘEŠENÉ ÚZEMÍ
- KATASTRÁLNÍ ÚZEMÍ
- ZASTAVĚNÉ ÚZEMÍ K 8. 8. 2023
- KORIDOR PLOŠNĚ VYMEZENÝ Z NAOŘÁZENÉ DOKUMENTACE
- 1.NN KORIDOR NAD PLOCHAMI S ROZDÍLNÝM ZPŮSOBEM VYUŽITÍ Z NAOŘÁZENÉ DOKUMENTACE
- 1.VN KORIDOR NAD PLOCHAMI S ROZDÍLNÝM ZPŮSOBEM VYUŽITÍ VYMEZENÝ ÚZEMNÍM PLÁNEM
- Z ZASTAVITELNÁ PLOCHA
- P PLOCHA PŘESTAVBY
- Ú PLOCHA ZMĚNY V KRAJINĚ

URBANISTICKÁ KONCEPCE, KONCEPCE USPOŘÁDÁNÍ KRAJINY
PLOCHY S ROZDÍLNÝM ZPŮSOBEM VYUŽITÍ

STABILIZOVANÉ | NOVÉ | PŘESTAVBY ÚZEMÍ

PLOCHY BYDLENÍ

- BI, BV | BI.1, BV.1 — PLOCHY BYDLENÍ INDIVIDUÁLNÍHO
- BH — PLOCHY BYDLENÍ HROMADNÉHO

PLOCHY REKREACE

- RI | RI.1 — PLOCHY REKREACE INDIVIDUÁLNÍ
- RH — PLOCHY REKREACE HROMADNÉ – REKREAČNÍ AREÁLY

PLOCHY OBČANSKÉHO VYBAVENÍ

- OV | OV.1 — PLOCHY OBČANSKÉHO VYBAVENÍ VEŘEJNÉHO
- OK | OK.1 — Ú — PLOCHY OBČANSKÉHO VYBAVENÍ KOMERČNÍHO
- OS | OS — PLOCHY OBČANSKÉHO VYBAVENÍ – SPORT
- OL — PLOCHY OBČANSKÉHO VYBAVENÍ LÁZEŇSKÉHO
- OH | OH — PLOCHY OBČANSKÉHO VYBAVENÍ – HŘBITOVY
- OCH — PLOCHY OBČANSKÉHO VYBAVENÍ JINÉHO – NÁKUPNÍ CENTRA

PLOCHY VEŘEJNÝCH PROSTRANSTVÍ

- PV | PV — PLOCHY VEŘEJNÝCH PROSTRANSTVÍ VŠEOBECNÝCH

PLOCHY ZELENĚ

- ZP | ZP.1 — PLOCHY ZELENĚ – PARKY A PARKOVĚ UPRAVENÉ PLOCHY
- ZZ | ZZ — PLOCHY ZELENĚ – ZAHRADY A SADY
- ZS | ZS.1 — PLOCHY ZELENĚ SIDELNÍ OSTATNÍ
- ZK | ZK — Ú — PLOCHY ZELENĚ KRAJINNÉ
- ZN | ZN.1 — PLOCHY ZELENĚ JINÉ – REKREAČNÍ

PLOCHY SMÍŠENÉ OBYTNÉ

- SV | SV.1 — PLOCHY SMÍŠENÉ OBYTNÉ VENKOVSKÉ
- SM | SM.1 — PLOCHY SMÍŠENÉ OBYTNÉ MĚSTSKÉ
- SC | SC.1 — PLOCHY SMÍŠENÉ OBYTNÉ CENTRÁLNÍ
- SJ — PLOCHY SMÍŠENÉ OBYTNÉ JINÉ

PLOCHY DOPRAVNÍ INFRASTRUKTURY

- PK | PK — PLOCHY DOPRAVY V VŠEOBECNÉ
- DS | DS — PLOCHY DOPRAVY SILNIČNÍ
- DZ | DZ.1 — Ú — PLOCHY DOPRAVY DRÁŽNÍ
- DI | DI — PLOCHY DOPRAVY JINÉ - DOPRAVA V KLIDU

PLOCHY TECHNICKÉ INFRASTRUKTURY

- TV | TV.1 — PLOCHY TECHNICKÉ INFRASTRUKTURY VŠEOBECNÉ
- TO | TO — PLOCHY TECHNICKÉ INFRASTRUKTURY – NAKLÁDÁNÍ S ODPADY
- TK — PLOCHY TECHNICKÉ INFRASTRUKTURY JINÉ – HRAZE

PLOCHY VÝROBY A SKLADOVÁNÍ

- TL | TL.1 — PLOCHY VÝROBY LEHKÉ
- TR | TR.1 — PLOCHY VÝROBY DROBNÉ A SLUŽEB
- VE — PLOCHY VÝROBY ENERGIE Z OBNOVITELNÝCH ZDROJŮ

PLOCHY SMÍŠENÉ VÝROBNÍ

- VV | VV.1 — Ú — PLOCHY SMÍŠENÉ VÝROBNÍ VŠEOBECNÉ

PLOCHY VODNÍ A VODOHOSPODÁŘSKÉ

- WT | WT.1 — PLOCHY VODNÍ A VODNÍCH TOKŮ

PLOCHY ZEMĚDĚLSKÉ

- AK — PLOCHY ZEMĚDĚLSKÉ VŠEOBECNÉ

PLOCHY LESNÍ

- LV | LV.1 — PLOCHY LESNÍ VŠEOBECNÉ

PLOCHY PŘÍRODNÍ

- NL | NL.1 — PLOCHY PŘÍRODNÍ VŠEOBECNÉ

PLOCHY SMÍŠENÉ NEZASTAVĚNÉHO ÚZEMÍ

- MN | MN — PLOCHY SMÍŠENÉ NEZASTAVĚNÉHO ÚZEMÍ VŠEOBECNÉ

PLOCHY TĚŽBY NEROSTŮ

- DT — PLOCHY TĚŽBY NEROSTŮ VŠEOBECNÉ

ÚZEMNÍ SYSTÉM EKOLOGICKÉ STABILITY

STABILIZOVANÉ | NOVÉ

- RBC — REGIONÁLNÍ BIOCENTRUM
- RBK — REGIONÁLNÍ BIOKORIDOR
- LBC — LOKÁLNÍ BIOCENTRUM
- LBK — LOKÁLNÍ BIOKORIDOR

STABILIZOVANÉ | NOVÉ | PŘESTAVBY ÚZEMÍ

DOPRAVNÍ INFRASTRUKTURA

- ŽELEZNICE
- VLEČKA
- OCHRANNÉ PÁSMO ŽELEZNIČNÍ TRATI A VLEČKY
- OCHRANNÉ PÁSMO SILNICE
- OCHRANNÉ PÁSMO STAVBY ZAJIŠŤUJÍCÍ LETECKÝ PROVOZ
- TRASY PRO CYKLISTICKOU A PĚŠÍ DOPRAVU
- TURISTICKÁ TRASA
- MODERNIZACE ŽELEZNIČNÍHO KORIDORU
- SYSTÉM RYCHLÉ TRAMVAJE
- SILNICE I. TŘÍDY
- SILNICE II. A III. TŘÍDY
- VÝZNAMNÉ MÍSTNÍ KOMUNIKACE
- ROZŠÍŘENÍ SILNICE VSS NA DÉLENÝ ČTYŘPRUH
- ŽELEZNIČNÍ STANICE, ZASTÁVKA
- TERMINAL AUTOBUSOVÉ DOPRAVY
- HRANIČNÍ PŘECHOD PRO CYKLISTY A PĚŠÍ
- HRANIČNÍ PŘECHOD
- HELIPAD
- PLOCHA PRO PŘISTÁVÁNÍ ULL
- MIMOÚROVŇOVÉ KŘÍŽENÍ PRO CYKLISTICKOU A PĚŠÍ DOPRAVU
- PARKOVIŠTĚ
- GARÁŽE

OCHRANA PŘÍRODY A KRAJINY

- NATURA 2000 – EVROPSKY VÝZNAMNÁ LOKALITA
- NATURA 2000 – PTAČÍ OBLAST
- PŘÍRODNÍ PAMÁTKA
- OCHRANNÉ PÁSMO PŘÍRODNÍ PAMÁTKY
- VÝZNAMNÝ KRAJINNÝ PRVEK REGISTROVANÝ
- PAMÁTNÝ STROM
- OCHRANNÉ PÁSMO PAMÁTNÉHO STROMU
- LOKALITY VÝSKYTU ZVLÁŠTĚ CHRÁNĚNÝCH DRUHŮ ROSTLIN A ŽIVOČICHŮ S NÁRODNÍM VÝZNAMEM

TECHNICKÁ INFRASTRUKTURA

- TRAFOSTANICE, ROZVODNA
- ZDROJ ENERGIE
- SPÍNACÍ STANICE
- ENERGETICKÝ ZDROJ KARVINÁ
- VEDENÍ ELEKTRICKÉ SÍTĚ ZVN 400 KV
- VEDENÍ ELEKTRICKÉ SÍTĚ VVN 110 KV
- VEDENÍ ELEKTRICKÉ SÍTĚ VN
- VEDENÍ ELEKTRICKÉ SÍTĚ VN KE ZRUŠENÍ
- OCHRANNÉ PÁSMO ELEKTRICKÉHO VEDENÍ, ELEKTRICKÉ STANICE A VÝROBNY ELEKTRICKÉ ENERGIE
- REGULAČNÍ/MĚŘÍCÍ STANICE
- STANICE KATODOVÉ OCHRANY
- VÝROBNA PLYNU
- PLYNOVOD VTL
- PLYNOVOD STL
- BEZPEČNOSTNÍ PÁSMO PLYNOVODU A OBJEKTU NA PLYNOVODU
- VODOJEM
- ČERPACÍ STANICE VODÁRENSKÁ NA VODOVODNÍM ŘADU
- VODOVODNÍ ŘAD
- VODOVODNÍ ŘAD KE ZRUŠENÍ
- ČISTÍRNA ODPADNÍCH VOD
- ČISTÍRNA ODPADNÍCH VOD KE ZRUŠENÍ
- ČERPACÍ STANICE ODPADNÍCH VOD
- KANALIZAČNÍ STOKA
- KANALIZACE KE ZRUŠENÍ
- VYSILAČ
- ZÁKLADNOVÁ STANICE
- RADIOVÁ STANICE NA RR TRASE
- BLÍZE NEURČENÁ KOMUNIKAČNÍ ZAŘÍZENÍ
- RADIORELÉOVÁ TRASA
- OCHRANNÉ PÁSMO ELEKTRONICKÉHO KOMUNIKAČNÍHO ZAŘÍZENÍ
- ELEKTRONICKÉ KOMUNIKAČNÍ VEDENÍ
- ZDROJ TEPLA
- TEPLOVOD
- PRODUKTOVOD
- DŘÉVNÍ OVOR
- LOKÁLNÍ OBSLUHA TECHNICKOU INFRASTRUKTUROU
- ODPADOVÉ HOSPODÁŘSTVÍ
- LOKÁLNÍ ODKANALIZOVÁNÍ

OCHRANA NEROSTNÝCH SUROVIN A GEOLOGICKÁ RIZIKA

- SESUVNÉ ÚZEMÍ
- SESUVNÉ ÚZEMÍ AKTIVNÍ
- SESUVNÉ ÚZEMÍ POTENCIÁLNÍ
- SESUVNÉ ÚZEMÍ DOČASNĚ UKLIDNĚNÉ, NEROZLÍŠENÉ
- STARÉ DŮLNÍ DÍLO
- PODDOLOVANÉ ÚZEMÍ
- DOBÝVACÍ PROSTOR, VÝHRADNÍ BILANCOVANÁ LOŽISKA NEROSTNÝCH SUROVIN
- CHRÁNĚNÁ LOŽISKOVÁ ÚZEMÍ
- PROGNÓZNÍ ZDROJE
- UZAVŘENÁ A OPUŠTĚNÁ ÚLOŽNÁ MÍSTA TĚŽEBNÍHO ODPADU
- RADONOVÉ RIZIKO (PŘEVAŽUJÍCÍ RADONOVÝ INDEX 2)
- ÚZEMÍ VE VLIVECH DŮLNÍ ČINNOSTI
- ÚZEMÍ OVLIVNĚNÉ UKONČENOU DŮLNÍ ČINNOSTÍ
- ÚZEMÍ S DOZNĚLÝMI VLIVY DŮLNÍ ČINNOSTI (PRAVNĚ OVLIVNĚNÍ DOBÝVÁNÍM V LETECH 1961–1989)

OCHRANA ZEMĚDĚLSKÉHO PŮDNÍHO FONDU

- INVESTICE DO PŮDY ZA ÚČELEM ZLEPŠENÍ PŮDNÍ ÚRODNOSTI
- MELIORACE
- I. TŘÍDA OCHRANY
- II. TŘÍDA OCHRANY
- VĚTRNÁ EROZE – PŮDY OHROŽENÉ (KATEGORIE 4)

OCHRANA POZEMKŮ URČENÝCH K PLNĚNÍ FUNKCÍ LESA

- LES ZVLÁŠTNÍHO URČENÍ
- LES OCHRANNÝ

ZÁPLAVOVÉ ÚZEMÍ A PROTIPOVODŇOVÁ OPATŘENÍ

- AKTIVNÍ ZÓNA ZÁPLAVOVÉHO ÚZEMÍ
- ZÁPLAVOVÉ ÚZEMÍ STANOVENÉ Q100
- ÚZEMÍ URČENÉ K ROZLIVU
- ÚZEMÍ OHROŽENÁ ZVLÁŠTNÍMI POVODNĚMI
- HRANICE POVODŇOVÉHO OHROŽENÍ
- OBJEKT/ZAŘÍZENÍ PROTIPOVODŇOVÉ OCHRANY
- PROTIPOVODŇOVÁ HRÁZ
- OBJEKT/ZAŘÍZENÍ PROTIPOVODŇOVÉ OCHRANY
- PLOCHY PRO ZADRŽENÍ DEŠŤOVÝCH VOD
- KORIDORY PRO REVITALIZACI VODNÍCH TOKŮ A PLOCH

OBRANA A OCHRANA OBYVATELSTVA

- OBJEKT POŽÁRNÍ OCHRANY
- OBJEKT CIVILNÍ OCHRANY
- ZÁJMOVÉ ÚZEMÍ MINISTERSTVA VNITRA ČR
- OCHRANNÉ PÁSMO LETECKÝCH RADIOVÝCH ZABEZPEČOVACÍCH ZAŘÍZENÍ (RADAR STARÁ VES)

CELÉ SPRÁVNÍ ÚZEMÍ OBCE JE SITUOVÁNO V ZÁJMOVÉM ÚZEMÍ MINISTERSTVA OBRANY ČR Z HLEDISKA POVOLOVÁNÍ VÝJIMEČNÝCH DRUHŮ STAVEB.

HYGIENA ŽIVOTNÍHO PROSTŘEDÍ

- SKLÁDKA
- STARÉ ZÁTĚŽE V ÚZEMÍ A KONTAMINOVANÉ PLOCHY
- ZDROJ ZNEČIŠTĚNÍ

OCHRANA KULTURNÍCH HODNOT

- NEMOVITÁ KULTURNÍ PAMÁTKA
- VÁLEČNÉ HROBY
- MĚSTSKÁ PAMÁTKOVÁ ZÓNA
- OCHRANNÉ PÁSMO MĚSTSKÉ PAMÁTKOVÉ ZÓNY
- ÚZEMÍ S ARCHEOLOGICKÝMI NÁLEZY – I. KATEGORIE
- ÚZEMÍ S ARCHEOLOGICKÝMI NÁLEZY – II. KATEGORIE

OCHRANA POVRCHOVÝCH A PODZEMNÍCH VOD

- VODNÍ ZDROJ
- OCHRANNÉ PÁSMO VODNÍHO ZDROJE I. STUPNĚ
- OCHRANNÉ PÁSMO VODNÍHO ZDROJE II. STUPNĚ
- ZDROJ MINERÁLNÍCH VOD
- OCHRANNÉ PÁSMO PŘÍRODNÍHO LÉČIVÉHO ZDROJE A ZDROJE MIN. VOD I. ST.
- OCHRANNÉ PÁSMO PŘÍRODNÍHO LÉČIVÉHO ZDROJE A ZDROJE MIN. VOD II. ST.

OCHRANA A ROZVOJ HODNOT ÚZEMÍ

- ÚZEMÍ ZÁSADNÍHO VÝZNAMU PRO CHARAKTER MĚSTA
- ÚZEMÍ ZÁSADNÍHO VÝZNAMU Z HLEDISKA ARCHITEKTURY A URBANISMU
- HISTORICKY VÝZNAMNÁ STAVBA
- VÝZNAMNÉ STAVEBNÍ DOMINANTY
- HLAVNÍ OSA MĚSTOTVORNÝCH VAZEB
- VÝZNAMNÝ VYHLÍDKOVÝ BOD, MÍSTO JEDINEČNÝCH POHLEDŮ A PROHLEDŮ
- VÝZNAMNÉ PLOCHY ZELENĚ – PARKY, LESOPARKY

OCHRANA ZDRAVÝCH ŽIVOTNÍCH PODMÍNEK

- LIMITNÍ HRANICE NEGATIVNÍCH VLIVŮ ÚOV

OCHRANA PIETY HŘBITOVA

- PIETNÍ MÍSTO HŘBITOVA

DALŠÍ PODMÍNKY VYUŽITÍ ÚZEMÍ

- ÚZEMÍ NEVHODNÉ PRO ZASAKOVÁNÍ DEŠŤOVÝCH VOD

OSTATNÍ

- MÍSTO VYHLÍDKY
- BROWNFIELD
- BROWNFIELD
- STAVEBNÍ ÚZEMÍ
- POZOROVACÍ VRT ČHMÚ
- OCHRANNÉ PÁSMO POZOROVACÍHO VRTU ČHMÚ
- OCHRANNÉ PÁSMO STANOVIŠTĚ SEISMICKÉHO POLYGONU
- VODNÍ TOK VČETNĚ ZATRUBNĚNÍ

ZMĚNA Č. 7 ÚZEMNÍHO PLÁNU KARVINÁ

ODŮVODNĚNÍ – GRAFICKÁ ČÁST

NÁVRH PRO OPAKOVANÉ VEŘEJNÉ PROJEDNÁNÍ

Objednatel:	Statutární město Karviná
Pořizovatel:	Magistrát města Karviná
Zhotovitel:	Institut regionálních informací, s.r.o.
Hlavní projektant:	Ing. arch. Michal Radlač
Číslo autorizace:	02 487
Projektový tým:	Mgr. Vladimíra Macurová Mgr. Radmila Hadašová Ing. Mikuláš Majda, Ph.D. Mgr. Jakub Kurz

IRI

Ing. arch. Michal Radlač
ČKA autorizační razítko

KOORDINAČNÍ VÝKRES

1 : 5 000

II.1